

Protokoll Liga 2022

Liga

WK-P DG-P Wertung

02.04.2022

TV 1843 Dillenburg

4 9 347,6

Dillenburg

TV Büttelborn

4 9 347,6

SKV Mörfelden

0 0 322,6

Start-Nr.	AK	Name	Jg.	Kari1	Kari2	Kari3	Kari4	Ausf	HD	Schw	Strafe	End-Wertungen	GESAMT	Rang	Cup	
Pfl.		Ella Alberternst		3,8	3,9	4,2	4,1	8,0	5,0	P6		13,0	13,0			
1.Kür	x			7,5	7,3	7,7	7,7	15,2	9,6	2,9		27,7	0,0			
2.Kür	x		2012	6,6	6,5	6,9	7,0	13,5	8,9	2,7		25,1	0,0	13,0	18	0
Pfl.		Maxim Reit		6,9	7,1	7,2	7,0	14,1	9,2	P6		23,3	0,0			
1.Kür				6,3	6,4	6,3	6,4	12,7	9,5	4,2		26,4	26,4			
2.Kür			2009	7,0	6,9	6,6	6,9	13,8	9,6	4,2		27,6	27,6	54,0	17	0
Pfl.		Leia Orélie Sauerwald		7,8	8,0	8,5	8,5	16,5	9,8	P6		26,3	26,3			
1.Kür				6,7	6,2	6,8	6,7	13,4	8,7	4,2		26,3	26,3			
2.Kür			2010	7,9	7,4	7,7	7,4	15,1	9,4	4,9		29,4	29,4	82,0	10	1
Pfl.		Laura Brischke		7,7	7,6	8,0	8,0	15,7	9,7	P8		25,4	25,4			
1.Kür				5,3	5,4	6,0	5,8	11,2	6,5	2,4		20,1	20,1			
2.Kür			2004	7,8	7,8	8,1	8,3	15,9	9,2	3,9		29,0	29,0	74,5	13	0
Pfl.		Alice Gehrman		8,6	8,6	8,3	8,8	17,2	9,7	P8		26,9	26,9			
1.Kür				7,3	7,5	7,5	7,5	15,0	9,3	5,5		29,8	29,8			
2.Kür			2002	7,9	7,9	7,7	8,0	15,8	9,4	5,5		30,7	30,7	87,4	5	6
Pfl.		Finja Weyershausen		8,3	8,2	8,6	8,7	16,9	9,9	P6		26,8	26,8			
1.Kür				7,2	6,9	7,2	7,0	14,2	9,5	6,8		30,5	30,5			
2.Kür			2005	7,4	7,2	7,6	7,5	14,9	9,2	6,8		30,9	30,9	88,2	4	7
Pfl.		Laura Bock		8,8	8,4	8,5	9,1	17,3	10,0	P6		27,3	27,3			
1.Kür				8,1	7,8	8,0	7,9	15,9	9,1	5,9		30,9	30,9			
2.Kür			1995	8,1	8,4	8,1	8,1	16,2	9,6	5,9		31,7	31,7	89,9	3	8
Pfl.								0,0				0,0	0,0			
1.Kür								0,0				0,0	0,0			
2.Kür								0,0				0,0	0,0	0,0	19	0
TV 1843 Dillenburg				107,3		4	117,6		2	122,7		3	347,6			
TV Büttelborn				105,2		2	119,7		4	122,7		3	347,6			
SKV Mörfelden				101,8		0	103,6		0	117,2		0	322,6			
Pfl.		Junice Lee		7,4	7,6	7,8	7,8	15,4	9,9	P6		25,3	25,3			
1.Kür				7,1	7,3	7,4	7,2	14,5	9,5	3,8		27,8	27,8			
2.Kür			2008	7,4	7,2	7,3	7,5	14,7	9,6	3,8		28,1	28,1	81,2	11	0
Pfl.		Julius Rückert		7,6	8,1	8,2	7,7	15,8	9,4	P6		25,2	25,2			
1.Kür				6,7	6,7	6,9	7,3	13,6	9,2	5,4		28,2	28,2			
2.Kür			2008	7,3	7,2	7,2	7,3	14,5	9,4	5,4		29,3	29,3	82,7	9	2
Pfl.		Luan Aronica		7,2	7,5	7,2	7,4	14,6	9,4	W13		24,0	24,0			
1.Kür				7,2	7,0	7,2	7,2	14,4	9,3	7,8		31,5	31,5			
2.Kür			2009	2,1	2,1	2,0	2,1	4,2	2,7	3,0		9,9	9,9	65,4	14	0
Pfl.		Louis Behre		8,7	8,5	8,5	8,7	17,2	10,0	P6		27,2	27,2			
1.Kür				9,0	8,9	9,1	9,1	18,1	9,7	3,8		31,6	31,6			
2.Kür			2001	9,3	9,0	9,1	9,3	18,4	9,7	3,8		31,9	31,9	90,7	2	9
Pfl.		Tim-Daniel Olschewsky		8,4	8,1	8,0	8,5	16,5	9,9	P6		26,4	26,4			
1.Kür				5,8	5,1	5,4	5,6	11,0	6,5	4,0		21,5	21,5			
2.Kür			2003	8,5	8,3	8,2	8,6	16,8	9,5	6,0		32,3	32,3	80,2	12	0
Pfl.		Elisabeth Laumann		8,2	8,1	8,2	8,4	16,4	9,9	P6		26,3	26,3			
1.Kür				7,4	7,3	7,3	7,7	14,7	9,3	4,4		28,4	28,4			
2.Kür			1997	7,6	7,5	7,2	7,6	15,1	9,7	4,4		29,2	29,2	83,9	8	3
Pfl.								0,0				0,0	0,0			
1.Kür								0,0				0,0	0,0			
2.Kür								0,0				0,0	0,0	0,0	19	0
Pfl.								0,0				0,0	0,0			
1.Kür								0,0				0,0	0,0			
2.Kür								0,0				0,0	0,0	0,0	19	0
Pfl.		Anne Steiner		7,0	7,0	6,7	6,7	13,7	9,3	P6		23,0	23,0			
1.Kür				2,1	2,0	2,0	2,0	4,0	2,8	0,6		7,4	7,4			
2.Kür			2007	6,8	7,0	6,3	6,5	13,3	9,6	3,1		26,0	26,0	56,4	16	0
Pfl.		Nia Meidt		6,7	6,7	6,7	6,3	13,4	9,7	P6		23,1	23,1			
1.Kür				2,8	3,1	2,8	2,8	5,6	4,7	2,0		12,3	12,3			
2.Kür			2008	6,1	6,2	5,9	5,8	12,0	9,8	3,8		25,6	25,6	61,0	15	0
Pfl.		Janis Kowolik		7,1	7,5	8,0	7,9	15,4	10,0	P6		25,4	25,4			
1.Kür				7,1	7,6	7,7	7,4	15,0	9,7	4,6		29,3	29,3			
2.Kür			2008	7,2	7,5	7,8	7,5	15,0	9,6	4,6		29,2	29,2	83,9	7	4
Pfl.		Marisa Endres		8,6	8,5	8,1	8,4	16,9	9,4	P6		26,3	26,3			
1.Kür				7,8	7,8	7,8	7,7	15,6	9,6	4,9		30,1	30,1			
2.Kür			1990	8,0	8,1	7,9	7,8	15,9	9,4	4,2		29,5	29,5	85,9	6	5
Pfl.		Pascal Kern		8,0	8,5	8,8	8,7	17,2	9,8	P6		27,0	27,0			
1.Kür				7,0	7,3	7,4	7,3	14,6	9,3	8,0		31,9	31,9			
2.Kür			2008	7,0	7,4	7,4	7,5	14,8	9,7	8,0		32,5	32,5	91,4	1	10
Pfl.								0,0				0,0	0,0			
1.Kür								0,0				0,0	0,0			
2.Kür								0,0				0,0	0,0	0,0	19	0
Pfl.								0,0				0,0	0,0			
1.Kür								0,0				0,0	0,0			
2.Kür								0,0				0,0	0,0	0,0	19	0
Pfl.								0,0				0,0	0,0			
1.Kür								0,0				0,0	0,0			
2.Kür								0,0				0,0	0,0	0,0	19	0

WKL	Wettkampfleiter	Christian Pulz	TV 1843 Dillenburg
H1	Kampfrichter 1	Silvia Born	TV Büttelborn
H2	Kampfrichter 2	Andrea Mann	SKV Mörfelden
H3	Kampfrichter 3	Bernd Köcher	TV 1843 Dillenburg
H4	Kampfrichter 4	Mirko Bott	TV Büttelborn
HD	HD - KARI	HDTS Maschine	SKV Mörfelden
Sw	Schwierigkeit	Christian Pulz	TV 1843 Dillenburg
Protokoll	Protokoll	Till Peter, Emma Jung	TV 1843 Dillenburg

Trampolinturnen - Ligaprotokoll

Liga

TV 1843 Dillenburg

TV Büttelborn

WK-P DG-P Wertung
 1 3 347,6
 1 3 347,6

Dillenburg

02.04.2022

Start-Nr.	AK	Name	Jg.	Kari1	Kari2	Kari3	Kari4	Ausf	HD	Schw	Strafe	Endwert	GESAMT	Rang	Cup
Pfl.		Ella Alberternst		3,8	3,9	4,2	4,1	8,0	5,0	P6	0,00	13,0	13,0	13	0
1.Kür	x			7,5	7,3	7,7	7,7	15,2	9,6	2,9	0,00	27,7			
2.Kür	x		2012	6,6	6,5	6,9	7,0	13,5	8,9	2,7	0,00	25,1			
Pfl.	x	Maxim Reit		6,9	7,1	7,2	7,0	14,1	9,2	P6	0,00	23,3	54,0	12	0
1.Kür				6,3	6,4	6,3	6,4	12,7	9,5	4,2	0,00	26,4			
2.Kür			2009	7,0	6,9	6,6	6,9	13,8	9,6	4,2	0,00	27,6			
Pfl.		Leia Orélie Sauenwald		7,8	8,0	8,5	8,5	16,5	9,8	P6	0,00	26,3	82,0	7	4
1.Kür				6,7	6,2	6,8	6,7	13,4	8,7	4,2	0,00	26,3			
2.Kür			2010	7,9	7,4	7,7	7,4	15,1	9,4	4,9	0,00	29,4			
Pfl.		Laura Brischke		7,7	7,6	8,0	8,0	15,7	9,7	P8	0,00	25,4	74,5	10	1
1.Kür				5,3	5,4	6,0	5,8	11,2	6,5	2,4	0,00	20,1			
2.Kür			2004	7,8	7,8	8,1	8,3	15,9	9,2	3,9	0,00	29,0			
Pfl.		Alice Gehrman		8,6	8,6	8,3	8,8	17,2	9,7	P8	0,00	26,9	87,4	4	7
1.Kür				7,3	7,5	7,5	7,5	15,0	9,3	5,5	0,00	29,8			
2.Kür			2002	7,9	7,9	7,7	8,0	15,8	9,4	5,5	0,00	30,7			
Pfl.		Finja Weyershausen		8,3	8,2	8,6	8,7	16,9	9,9	P6	0,00	26,8	88,2	3	8
1.Kür				7,2	6,9	7,2	7,0	14,2	9,5	6,8	0,00	30,5			
2.Kür			2005	7,4	7,2	7,6	7,5	14,9	9,2	6,8	0,00	30,9			
Pfl.		Laura Bock		8,8	8,4	8,5	9,1	17,3	10,0	P6	0,00	27,3	89,9	2	9
1.Kür				8,1	7,8	8,0	7,9	15,9	9,1	5,9	0,00	30,9			
2.Kür			1995	8,1	8,4	8,1	8,1	16,2	9,6	5,9	0,00	31,7			
Pfl.								0,0			0,00	0,0	0,0	14	0
1.Kür								0,0			0,00	0,0			
2.Kür			0					0,0			0,00	0,0			
TV 1843 Dillenburg							107,3					122,7	347,6		
							Pflicht						GESAMT		
TV Büttelborn							105,2					119,7	347,6		
												122,7			
Pfl.		Junice Lee		7,4	7,6	7,8	7,8	15,4	9,9	P6	0,00	25,3	81,2	8	3
1.Kür				7,1	7,3	7,4	7,2	14,5	9,5	3,8	0,00	27,8			
2.Kür			2008	7,4	7,2	7,3	7,5	14,7	9,6	3,8	0,00	28,1			
Pfl.		Julius Rückert		7,6	8,1	8,2	7,7	15,8	9,4	P6	0,00	25,2	82,7	6	5
1.Kür				6,7	6,7	6,9	7,3	13,6	9,2	5,4	0,00	28,2			
2.Kür			2008	7,3	7,2	7,2	7,3	14,5	9,4	5,4	0,00	29,3			
Pfl.		Luan Aronica		7,2	7,5	7,2	7,4	14,6	9,4	W13	0,00	24,0	65,4	11	0
1.Kür				7,2	7,0	7,2	7,2	14,4	9,3	7,8	0,00	31,5			
2.Kür			2009	2,1	2,1	2,0	2,1	4,2	2,7	3,0	0,00	9,9			
Pfl.		Louis Behre		8,7	8,5	8,5	8,7	17,2	10,0	P6	0,00	27,2	90,7	1	10
1.Kür				9,0	8,9	9,1	9,1	18,1	9,7	3,8	0,00	31,6			
2.Kür			2001	9,3	9,0	9,1	9,3	18,4	9,7	3,8	0,00	31,9			
Pfl.		Tim-Daniel Olschewsky		8,4	8,1	8,0	8,5	16,5	9,9	P6	0,00	26,4	80,2	9	2
1.Kür				5,8	5,1	5,4	5,6	11,0	6,5	4,0	0,00	21,5			
2.Kür			2003	8,5	8,3	8,2	8,6	16,8	9,5	6,0	0,00	32,3			
Pfl.		Elisabeth Laumann		8,2	8,1	8,2	8,4	16,4	9,9	P6	0,00	26,3	83,9	5	6
1.Kür				7,4	7,3	7,3	7,7	14,7	9,3	4,4	0,00	28,4			
2.Kür			1997	7,6	7,5	7,2	7,6	15,1	9,7	4,4	0,00	29,2			
Pfl.								0,0			0,00	0,0	0,0	14	0
1.Kür								0,0			0,00	0,0			
2.Kür			0					0,0			0,00	0,0			
Pfl.								0,0			0,00	0,0	0,0	14	0
1.Kür								0,0			0,00	0,0			
2.Kür			0					0,0			0,00	0,0			

WKL	Wettkampfleiter	Christian Pulz	TV 1843 Dillenburg
H1	Kampfrichter 1	Silvia Born	TV Büttelborn
H2	Kampfrichter 2	Andrea Mann	SKV Mörfelden
H3	Kampfrichter 3	Bernd Köcher	TV 1843 Dillenburg
H4	Kampfrichter 4	Mirko Bott	TV Büttelborn
HD	HD - KARI	HDTs Maschine	SKV Mörfelden

Sw **Schwierigkeit** Christian Pulz TV 1843 Dillenburg

Protokoll **Protokoll** Till Peter, Emma TV 1843 Dillenburg

Trampolinturnen - Ligaprotokoll

Liga

TV 1843 Dillenburg

SKV Mörfelden

WK-P DG-P Wertung

2 6 347,6

0 0 322,6

Dillenburg

02.04.2022

Start-Nr.	AK	Name	Jg.	Kari1	Kari2	Kari3	Kari4	Ausf	HD	Schw	Strafe	Endwert	GESAMT	Rang	Cup
Pfl.		Ella Alberterst	2012	3,8	3,9	4,2	4,1	8,0	5,0	P6	0,00	13,0	13,0	12	0
1.Kür	x			7,5	7,3	7,7	7,7	15,2	9,6	2,9	0,00	27,7			
2.Kür	x			6,6	6,5	6,9	7,0	13,5	8,9	2,7	0,00	25,1			
Pfl.	x	Maxim Reit	2009	6,9	7,1	7,2	7,0	14,1	9,2	P6	0,00	23,3	54,0	11	0
1.Kür				6,3	6,4	6,3	6,4	12,7	9,5	4,2	0,00	26,4			
2.Kür				7,0	6,9	6,6	6,9	13,8	9,6	4,2	0,00	27,6			
Pfl.		Leia Orélie Sauenwald	2010	7,8	8,0	8,5	8,5	16,5	9,8	P6	0,00	26,3	82,0	7	4
1.Kür				6,7	6,2	6,8	6,7	13,4	8,7	4,2	0,00	26,3			
2.Kür				7,9	7,4	7,7	7,4	15,1	9,4	4,9	0,00	29,4			
Pfl.		Laura Brischke	2004	7,7	7,6	8,0	8,0	15,7	9,7	P8	0,00	25,4	74,5	8	3
1.Kür				5,3	5,4	6,0	5,8	11,2	6,5	2,4	0,00	20,1			
2.Kür				7,8	7,8	8,1	8,3	15,9	9,2	3,9	0,00	29,0			
Pfl.		Alice Gehrman	2002	8,6	8,6	8,3	8,8	17,2	9,7	P8	0,00	26,9	87,4	4	7
1.Kür				7,3	7,5	7,5	7,5	15,0	9,3	5,5	0,00	29,8			
2.Kür				7,9	7,9	7,7	8,0	15,8	9,4	5,5	0,00	30,7			
Pfl.		Finja Weyershausen	2005	8,3	8,2	8,6	8,7	16,9	9,9	P6	0,00	26,8	88,2	3	8
1.Kür				7,2	6,9	7,2	7,0	14,2	9,5	6,8	0,00	30,5			
2.Kür				7,4	7,2	7,6	7,5	14,9	9,2	6,8	0,00	30,9			
Pfl.		Laura Bock	1995	8,8	8,4	8,5	9,1	17,3	10,0	P6	0,00	27,3	89,9	2	9
1.Kür				8,1	7,8	8,0	7,9	15,9	9,1	5,9	0,00	30,9			
2.Kür				8,1	8,4	8,1	8,1	16,2	9,6	5,9	0,00	31,7			
Pfl.			0					0,0			0,00	0,0	0,0	13	0
1.Kür								0,0			0,00	0,0			
2.Kür								0,0			0,00	0,0			
TV 1843 Dillenburg				107,3			117,6			122,7		347,6			
				Pflicht			1. Kür			2. Kür		GESAMT			
SKV Mörfelden				101,8			103,6			117,2		322,6			
Pfl.		Anne Steiner	2007	7,0	7,0	6,7	6,7	13,7	9,3	P6	0,00	23,0	56,4	10	1
1.Kür				2,1	2,0	2,0	2,0	4,0	2,8	0,6	0,00	7,4			
2.Kür				6,8	7,0	6,3	6,5	13,3	9,6	3,1	0,00	26,0			
Pfl.		Nia Meidt	2008	6,7	6,7	6,7	6,3	13,4	9,7	P6	0,00	23,1	61,0	9	2
1.Kür				2,8	3,1	2,8	2,8	5,6	4,7	2,0	0,00	12,3			
2.Kür				6,1	6,2	5,9	5,8	12,0	9,8	3,8	0,00	25,6			
Pfl.		Janis Kowollik	2008	7,1	7,5	8,0	7,9	15,4	10,0	P6	0,00	25,4	83,9	6	5
1.Kür				7,1	7,6	7,7	7,4	15,0	9,7	4,6	0,00	29,3			
2.Kür				7,2	7,5	7,8	7,5	15,0	9,6	4,6	0,00	29,2			
Pfl.		Marisa Endres	1990	8,6	8,5	8,1	8,4	16,9	9,4	P6	0,00	26,3	85,9	5	6
1.Kür				7,8	7,8	7,8	7,7	15,6	9,6	4,9	0,00	30,1			
2.Kür				8,0	8,1	7,9	7,8	15,9	9,4	4,2	0,00	29,5			
Pfl.		Pascal Kern	2008	8,0	8,5	8,8	8,7	17,2	9,8	P6	0,00	27,0	91,4	1	10
1.Kür				7,0	7,3	7,4	7,3	14,6	9,3	8,0	0,00	31,9			
2.Kür				7,0	7,4	7,4	7,5	14,8	9,7	8,0	0,00	32,5			
Pfl.			0					0,0			0,00	0,0	0,0	13	0
1.Kür								0,0			0,00	0,0			
2.Kür								0,0			0,00	0,0			
Pfl.			0					0,0			0,00	0,0	0,0	13	0
1.Kür								0,0			0,00	0,0			
2.Kür								0,0			0,00	0,0			
Pfl.			0					0,0			0,00	0,0	0,0	13	0
1.Kür								0,0			0,00	0,0			
2.Kür								0,0			0,00	0,0			

WKL	Wettkampfleiter	Christian Pulz	TV 1843 Dillenburg
H1	Kampfrichter 1	Silvia Born	TV Büttelborn
H2	Kampfrichter 2	Andrea Mann	SKV Mörfelden
H3	Kampfrichter 3	Bernd Köcher	TV 1843 Dillenburg
H4	Kampfrichter 4	Mirko Bott	TV Büttelborn
HD	HD - KARI	HDTs Maschine	SKV Mörfelden

Sw

Schwierigkeit Christian Pulz TV 1843 Dillenburg

Protokoll

Protokoll Till Peter, Emma TV 1843 Dillenburg

Trampolinturnen - Ligaprotokoll

Liga

TV Büttelborn

SKV Mörfelden

WK-P DG-P Wertung

2 6 347,6

0 0 322,6

Dillenburg

02.04.2022

Start-Nr.	AK	Name	Jg.	Kari1	Kari2	Kari3	Kari4	Ausf	HD	Schw	Strafe	Endwert	GESAMT	Rang	Cup
Pfl.		Junice Lee		7,4	7,6	7,8	7,8	15,4	9,9	P6	0,00	25,3	81,2	7	4
1.Kür				7,1	7,3	7,4	7,2	14,5	9,5	3,8	0,00	27,8			
2.Kür	2008			7,4	7,2	7,3	7,5	14,7	9,6	3,8	0,00	28,1			
Pfl.		Julius Rückert		7,6	8,1	8,2	7,7	15,8	9,4	P6	0,00	25,2	82,7	6	5
1.Kür				6,7	6,7	6,9	7,3	13,6	9,2	5,4	0,00	28,2			
2.Kür	2008			7,3	7,2	7,2	7,3	14,5	9,4	5,4	0,00	29,3			
Pfl.		Luan Aronica		7,2	7,5	7,2	7,4	14,6	9,4	W13	0,00	24,0	65,4	9	2
1.Kür				7,2	7,0	7,2	7,2	14,4	9,3	7,8	0,00	31,5			
2.Kür	2009			2,1	2,1	2,0	2,1	4,2	2,7	3,0	0,00	9,9			
Pfl.		Louis Behre		8,7	8,5	8,5	8,7	17,2	10,0	P6	0,00	27,2	90,7	2	9
1.Kür				9,0	8,9	9,1	9,1	18,1	9,7	3,8	0,00	31,6			
2.Kür	2001			9,3	9,0	9,1	9,3	18,4	9,7	3,8	0,00	31,9			
Pfl.		Tim-Daniel Olschewsky		8,4	8,1	8,0	8,5	16,5	9,9	P6	0,00	26,4	80,2	8	3
1.Kür				5,8	5,1	5,4	5,6	11,0	6,5	4,0	0,00	21,5			
2.Kür	2003			8,5	8,3	8,2	8,6	16,8	9,5	6,0	0,00	32,3			
Pfl.		Elisabeth Laumann		8,2	8,1	8,2	8,4	16,4	9,9	P6	0,00	26,3	83,9	5	6
1.Kür				7,4	7,3	7,3	7,7	14,7	9,3	4,4	0,00	28,4			
2.Kür	1997			7,6	7,5	7,2	7,6	15,1	9,7	4,4	0,00	29,2			
Pfl.								0,0			0,00	0,0	0,0	12	0
1.Kür								0,0			0,00	0,0			
2.Kür	0							0,0			0,00	0,0			
Pfl.								0,0			0,00	0,0	0,0	12	0
1.Kür								0,0			0,00	0,0			
2.Kür	0							0,0			0,00	0,0			
TV Büttelborn				105,2				119,7				122,7	347,6		
SKV Mörfelden				Pflicht				1. Kür				2. Kür	GESAMT		
				101,8				103,6				117,2	322,6		
Pfl.		Anne Steiner		7,0	7,0	6,7	6,7	13,7	9,3	P6	0,00	23,0	56,4	11	0
1.Kür				2,1	2,0	2,0	2,0	4,0	2,8	0,6	0,00	7,4			
2.Kür	2007			6,8	7,0	6,3	6,5	13,3	9,6	3,1	0,00	26,0			
Pfl.		Nia Meidt		6,7	6,7	6,7	6,3	13,4	9,7	P6	0,00	23,1	61,0	10	1
1.Kür				2,8	3,1	2,8	2,8	5,6	4,7	2,0	0,00	12,3			
2.Kür	2008			6,1	6,2	5,9	5,8	12,0	9,8	3,8	0,00	25,6			
Pfl.		Janis Kowollik		7,1	7,5	8,0	7,9	15,4	10,0	P6	0,00	25,4	83,9	4	7
1.Kür				7,1	7,6	7,7	7,4	15,0	9,7	4,6	0,00	29,3			
2.Kür	2008			7,2	7,5	7,8	7,5	15,0	9,6	4,6	0,00	29,2			
Pfl.		Marisa Endres		8,6	8,5	8,1	8,4	16,9	9,4	P6	0,00	26,3	85,9	3	8
1.Kür				7,8	7,8	7,8	7,7	15,6	9,6	4,9	0,00	30,1			
2.Kür	1990			8,0	8,1	7,9	7,8	15,9	9,4	4,2	0,00	29,5			
Pfl.		Pascal Kern		8,0	8,5	8,8	8,7	17,2	9,8	P6	0,00	27,0	91,4	1	10
1.Kür				7,0	7,3	7,4	7,3	14,6	9,3	8,0	0,00	31,9			
2.Kür	2008			7,0	7,4	7,4	7,5	14,8	9,7	8,0	0,00	32,5			
Pfl.								0,0			0,00	0,0	0,0	12	0
1.Kür								0,0			0,00	0,0			
2.Kür	0							0,0			0,00	0,0			
Pfl.								0,0			0,00	0,0	0,0	12	0
1.Kür								0,0			0,00	0,0			
2.Kür	0							0,0			0,00	0,0			
Pfl.								0,0			0,00	0,0	0,0	12	0
1.Kür								0,0			0,00	0,0			
2.Kür	0							0,0			0,00	0,0			

WKL	Wettkampfleiter	Christian Pulz	TV 1843 Dillenburg
H1	Kampfrichter 1	Silvia Born	TV Büttelborn
H2	Kampfrichter 2	Andrea Mann	SKV Mörfelden
H3	Kampfrichter 3	Bernd Köcher	TV 1843 Dillenburg
H4	Kampfrichter 4	Mirko Bott	TV Büttelborn
HD	HD - KARI	HDTs Maschine	SKV Mörfelden

Sw **Schwierigkeit** Christian Pulz TV 1843 Dillenburg

Protokoll **Protokoll** Till Peter, Emma Jung TV 1843 Dillenburg

Startliste

StartNr.	Übung		Pflicht		1. Kür		2. Kür	
			AK	in Wertung	AK	in Wertung	AK	in Wertung
1	1	P6		Ella Alberternst	Ella Alberternst		Ella Alberternst	
4	2	P6	Maxim Reit			Maxim Reit		Maxim Reit
7	3	P6		Leia Orélie Sauerwald		Leia Orélie Sauerwald		Leia Orélie Sauerwald
10	4	P8		Laura Brischke		Laura Brischke		Laura Brischke
13	5	P8		Alice Gehrmann		Alice Gehrmann		Alice Gehrmann
16	6	P6		Finja Weyershausen		Finja Weyershausen		Finja Weyershausen
19	7	P6		Laura Bock		Laura Bock		Laura Bock
22	8	0		0		0		0
2	1	P6		Junice Lee		Junice Lee		Junice Lee
5	2	P6		Julius Rückert		Julius Rückert		Julius Rückert
8	3	W13		Luan Aronica		Luan Aronica		Luan Aronica
11	4	P6		Louis Behre		Louis Behre		Louis Behre
14	5	P6		Tim-Daniel Olschewsky		Tim-Daniel Olschewsky		Tim-Daniel Olschewsky
17	6	P6		Elisabeth Laumann		Elisabeth Laumann		Elisabeth Laumann
20	7	0		0		0		0
23	8	0		0		0		0
3	1	P6		Anne Steiner		Anne Steiner		Anne Steiner
6	2	P6		Nia Meidt		Nia Meidt		Nia Meidt
9	3	P6		Janis Kowollik		Janis Kowollik		Janis Kowollik
12	4	P6		Marisa Endres		Marisa Endres		Marisa Endres
15	5	P6		Pascal Kern		Pascal Kern		Pascal Kern
18	6	0		0		0		0
21	7	0		0		0		0
24	8	0		0		0		0

	AK	Vorname, Name	K1	K2	K3	K4	HD	Sw	Strafwert
1		#MAKRO?						P6	
2		#MAKRO?						P6	
3		#MAKRO?						P6	
4		#MAKRO?						P6	
5		#MAKRO?						P6	
6		#MAKRO?						P6	
7		#MAKRO?						P6	
8		#MAKRO?						W13	
9		#MAKRO?						P6	
10		#MAKRO?						P8	
11		#MAKRO?						P6	
12		#MAKRO?						P6	

Liga
02.04.2022

TV 1843 Dillenburg
TV Büttelborn
SKV Mörfelden

im Protokoll
Till Peter, Emma Jung

	AK	Vorname, Name	K1	K2	K3	K4	HD	Sw	Strafwert
13		#MAKRO?						P8	
14		#MAKRO?						P6	
15		#MAKRO?						P6	
16		#MAKRO?						P6	
17		#MAKRO?						P6	
18		#MAKRO?						0	
19		#MAKRO?						P6	
20		#MAKRO?						0	
21		#MAKRO?						0	
22		#MAKRO?						0	
23		#MAKRO?						0	
24		#MAKRO?						0	

Liga
02.04.2022
TV 1843 Dillenburg
TV Büttelborn
SKV Mörfelden
im Protokoll
Till Peter, Emma Jung

--	--	--	--	--	--	--	--

Kampfrichter

TV Büttelborn

SKV Mörfelden

TV 1843 Dillenburg

Silvia Born

Andrea Mann

Bernd Köcher

					K1	
TV 1843 Dillenburg	3,80	3,90	4,20	4,10	1	-0,20
	7,50	7,30	7,70	7,70	2	-0,10
	6,60	6,50	6,90	7,00	3	-0,15
	6,90	7,10	7,20	7,00	4	-0,15
	6,30	6,40	6,30	6,40	5	-0,05
	7,00	6,90	6,60	6,90	6	0,10
	7,80	8,00	8,50	8,50	7	-0,45
	6,70	6,20	6,80	6,70	8	0,00
	7,90	7,40	7,70	7,40	9	0,35
	7,70	7,60	8,00	8,00	10	-0,15
	5,30	5,40	6,00	5,80	11	-0,30
	7,80	7,80	8,10	8,30	12	-0,15
	8,60	8,60	8,30	8,80	13	0,00
	7,30	7,50	7,50	7,50	14	-0,20
	7,90	7,90	7,70	8,00	15	0,00
	8,30	8,20	8,60	8,70	16	-0,15
	7,20	6,90	7,20	7,00	17	0,10
	7,40	7,20	7,60	7,50	18	-0,05
	8,80	8,40	8,50	9,10	19	0,15
	8,10	7,80	8,00	7,90	20	0,15
	8,10	8,40	8,10	8,10	21	0,00
	0,00	0,00	0,00	0,00	22	0,00
	0,00	0,00	0,00	0,00	23	0,00
	0,00	0,00	0,00	0,00	24	0,00
TV Büttelborn	7,40	7,60	7,80	7,80	1	-0,30
	7,10	7,30	7,40	7,20	2	-0,15
	7,40	7,20	7,30	7,50	3	0,05
	7,60	8,10	8,20	7,70	4	-0,30
	6,70	6,70	6,90	7,30	5	-0,10
	7,30	7,20	7,20	7,30	6	0,05
	7,20	7,50	7,20	7,40	7	-0,10
	7,20	7,00	7,20	7,20	8	0,00
	2,10	2,10	2,00	2,10	9	0,00
	8,70	8,50	8,50	8,70	10	0,10
	9,00	8,90	9,10	9,10	11	-0,05
	9,30	9,00	9,10	9,30	12	0,10
	8,40	8,10	8,00	8,50	13	0,15
	5,80	5,10	5,40	5,60	14	0,30
	8,50	8,30	8,20	8,60	15	0,10
	8,20	8,10	8,20	8,40	16	0,00
	7,40	7,30	7,30	7,70	17	0,05
	7,60	7,50	7,20	7,60	18	0,05
	0,00	0,00	0,00	0,00	19	0,00
	0,00	0,00	0,00	0,00	20	0,00
	0,00	0,00	0,00	0,00	21	0,00
	0,00	0,00	0,00	0,00	22	0,00
	0,00	0,00	0,00	0,00	23	0,00
	0,00	0,00	0,00	0,00	24	0,00
SKV Mörfelden	7,00	7,00	6,70	6,70	1	0,15
	2,10	2,00	2,00	2,00	2	0,10

6,80	7,00	6,30	6,50	3	0,15
6,70	6,70	6,70	6,30	4	0,00
2,80	3,10	2,80	2,80	5	0,00
6,10	6,20	5,90	5,80	6	0,10
7,10	7,50	8,00	7,90	7	-0,60
7,10	7,60	7,70	7,40	8	-0,40
7,20	7,50	7,80	7,50	9	-0,30
8,60	8,50	8,10	8,40	10	0,15
7,80	7,80	7,80	7,70	11	0,00
8,00	8,10	7,90	7,80	12	0,05
8,00	8,50	8,80	8,70	13	-0,60
7,00	7,30	7,40	7,30	14	-0,30
7,00	7,40	7,40	7,50	15	-0,40
0,00	0,00	0,00	0,00	16	0,00
0,00	0,00	0,00	0,00	17	0,00
0,00	0,00	0,00	0,00	18	0,00
0,00	0,00	0,00	0,00	19	0,00
0,00	0,00	0,00	0,00	20	0,00
0,00	0,00	0,00	0,00	21	0,00
0,00	0,00	0,00	0,00	22	0,00
0,00	0,00	0,00	0,00	23	0,00
0,00	0,00	0,00	0,00	24	0,00

	Silvia Born			Andrea Mann
1	-0,20	-0,30	0,15	-0,10
2	-0,10	-0,15	0,10	-0,30
3	-0,15	0,05	0,15	-0,25
4	-0,15	-0,30	0,00	0,05
5	-0,05	-0,10	0,00	0,05
6	0,10	0,05	0,10	0,00
7	-0,45	-0,10	-0,60	-0,25
8	0,00	0,00	-0,40	-0,50
9	0,35	0,00	-0,30	-0,15
10	-0,15	0,10	0,15	-0,25
11	-0,30	-0,05	0,00	-0,20
12	-0,15	0,10	0,05	-0,15
13	0,00	0,15	-0,60	0,00
14	-0,20	0,30	-0,30	0,00
15	0,00	0,10	-0,40	0,00
16	-0,15	0,00	0,00	-0,25
17	0,10	0,05	0,00	-0,20
18	-0,05	0,05	0,00	-0,25
19	0,15	0,00	0,00	-0,25
20	0,15	0,00	0,00	-0,15
21	0,00	0,00	0,00	0,30
22	0,00	0,00	0,00	0,00
23	0,00	0,00	0,00	0,00
24	0,00	0,00	0,00	0,00

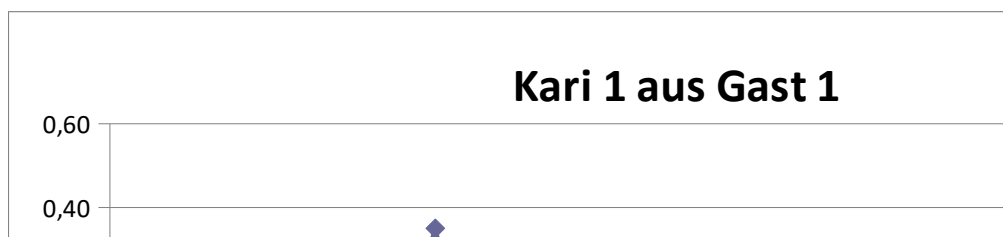

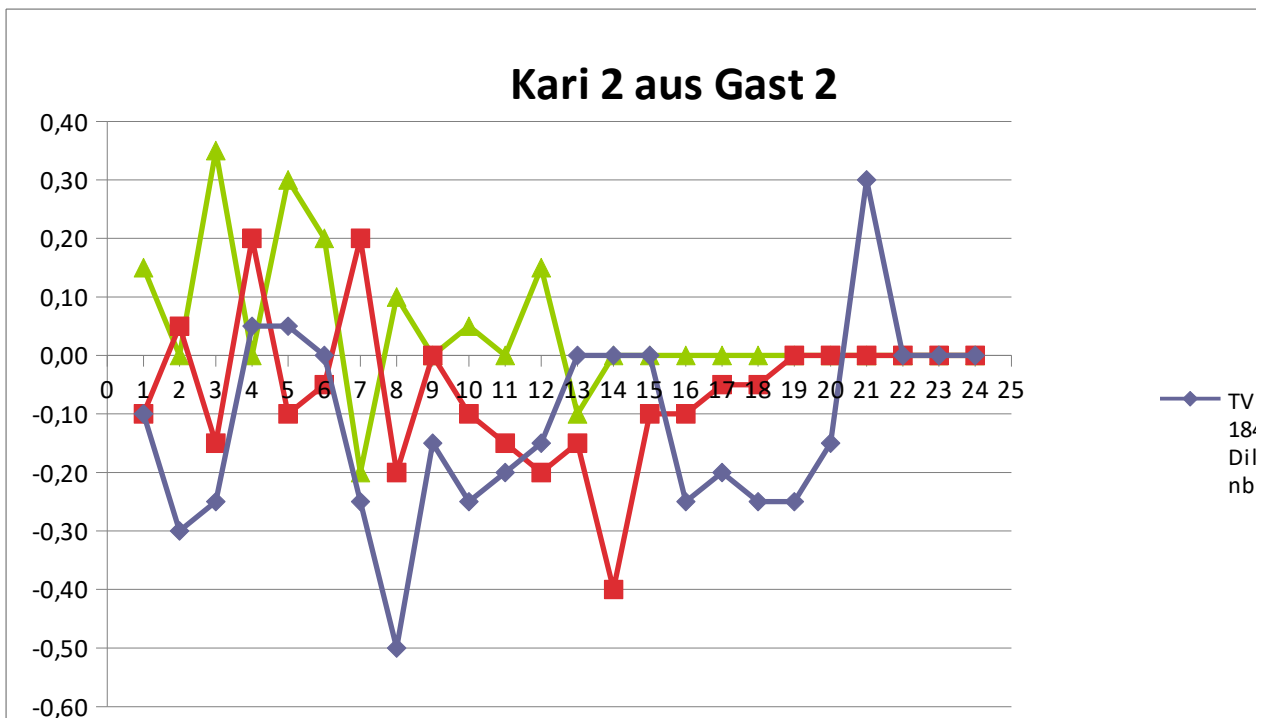
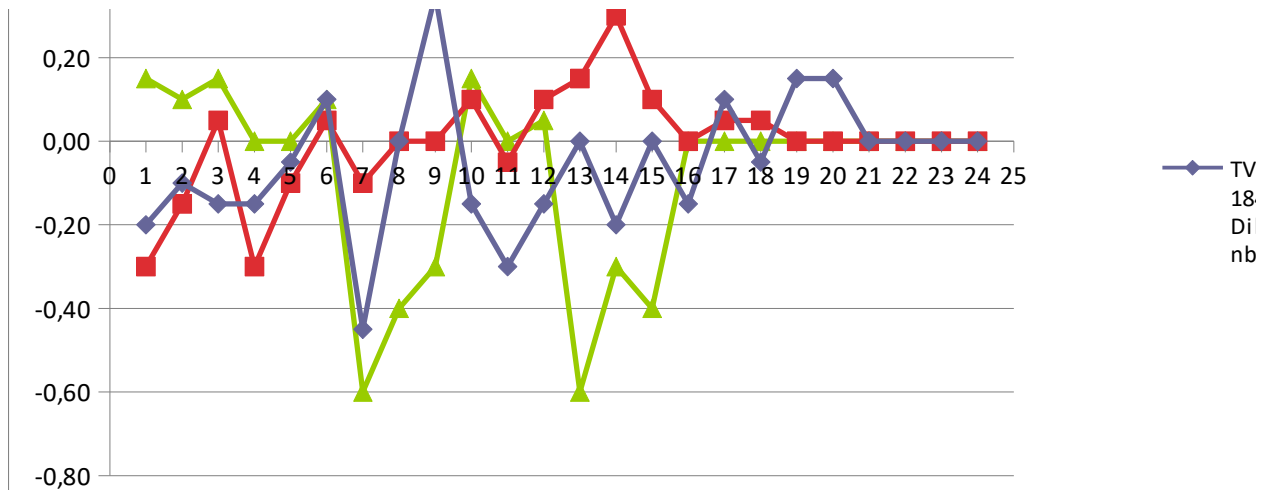

43
lle
urg

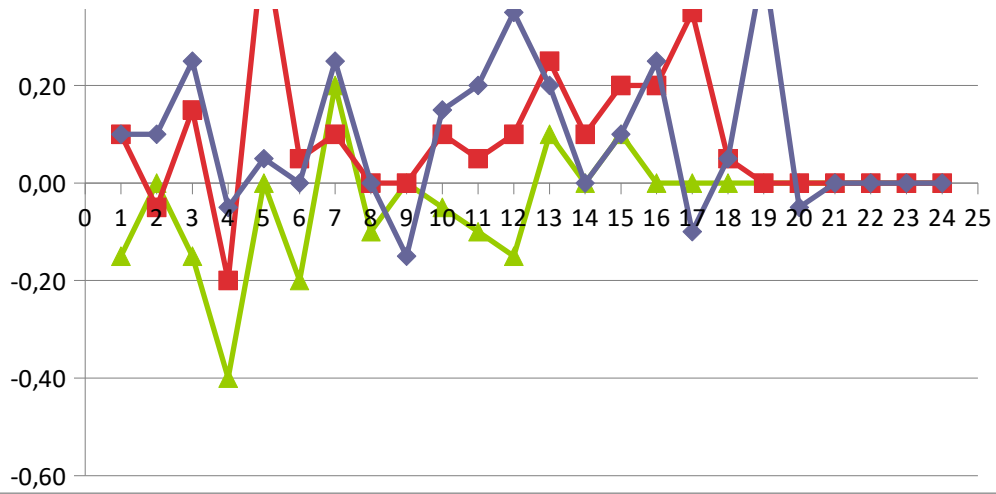

Kari 3 aus Heim

43
lle
urg

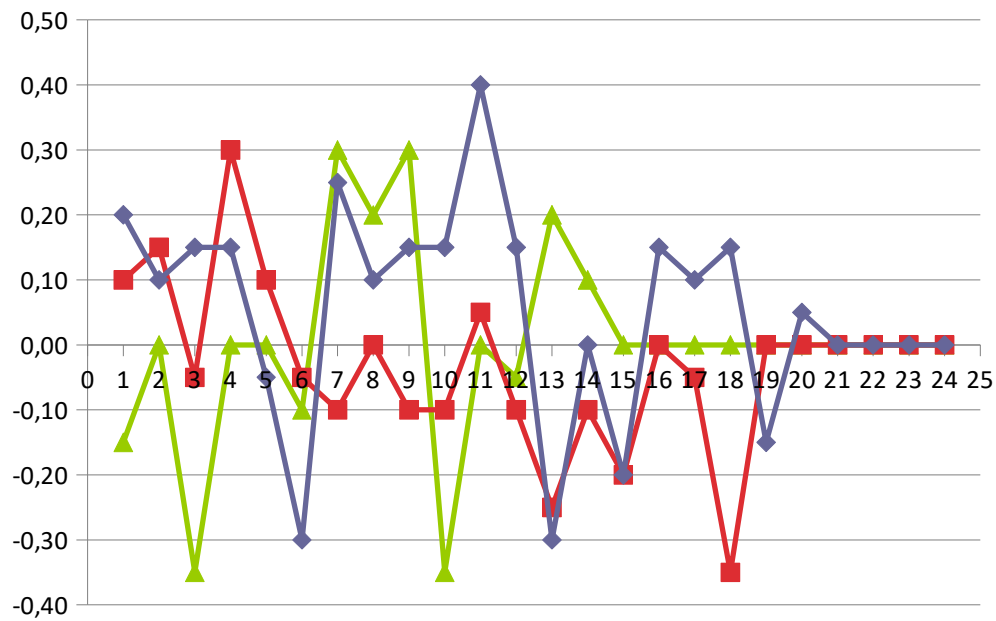

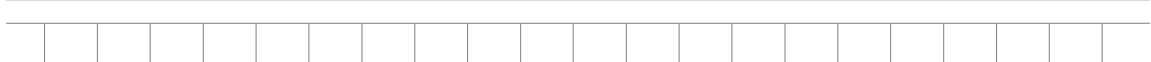
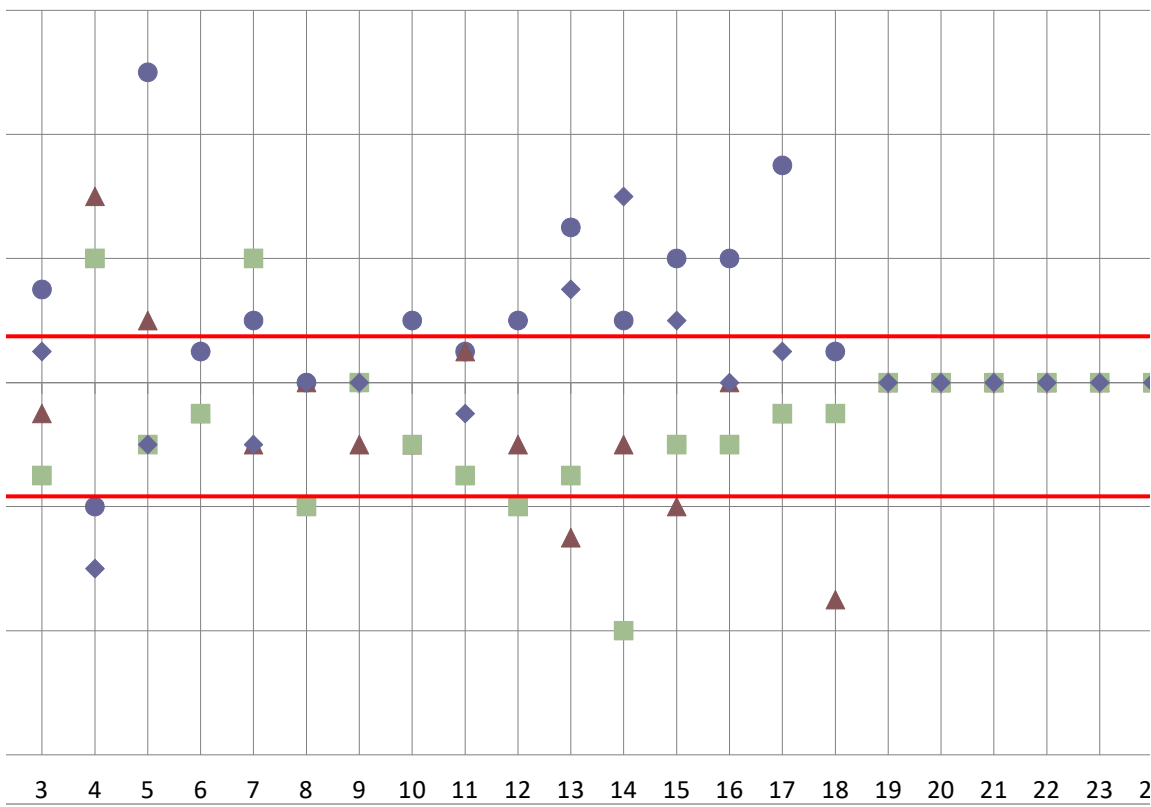
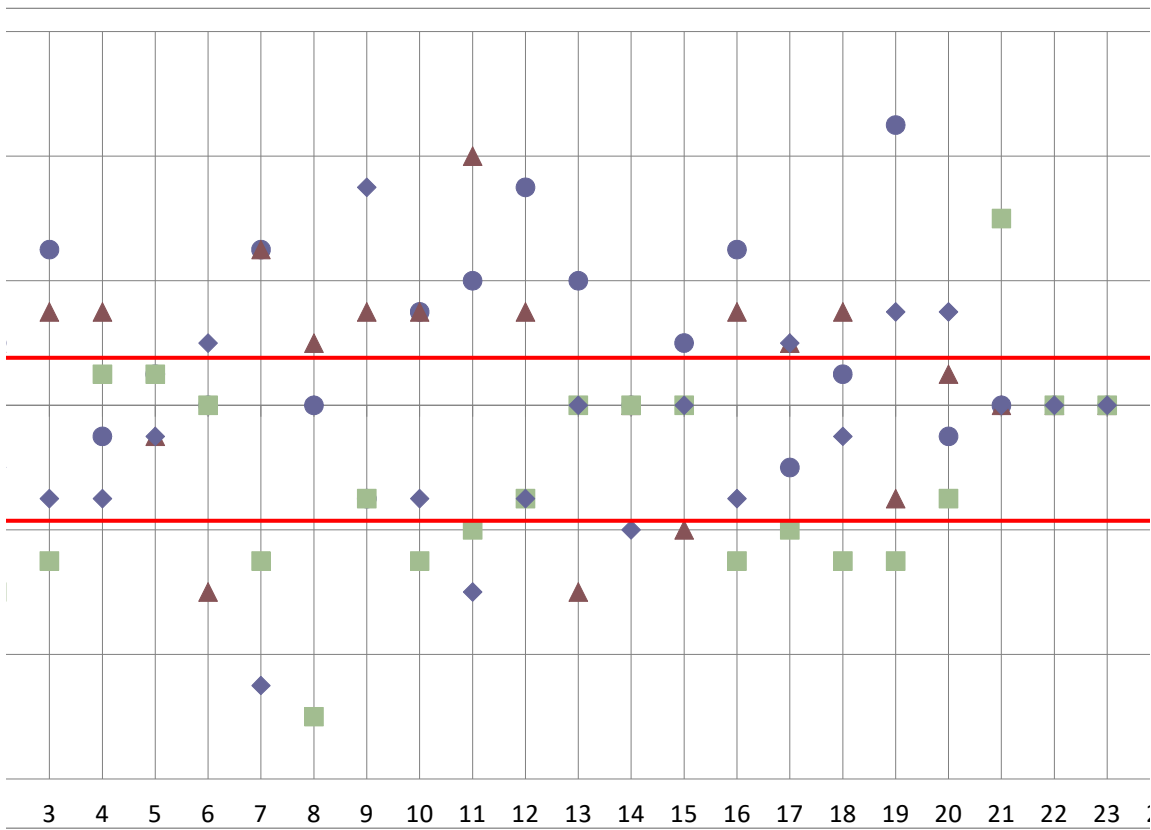

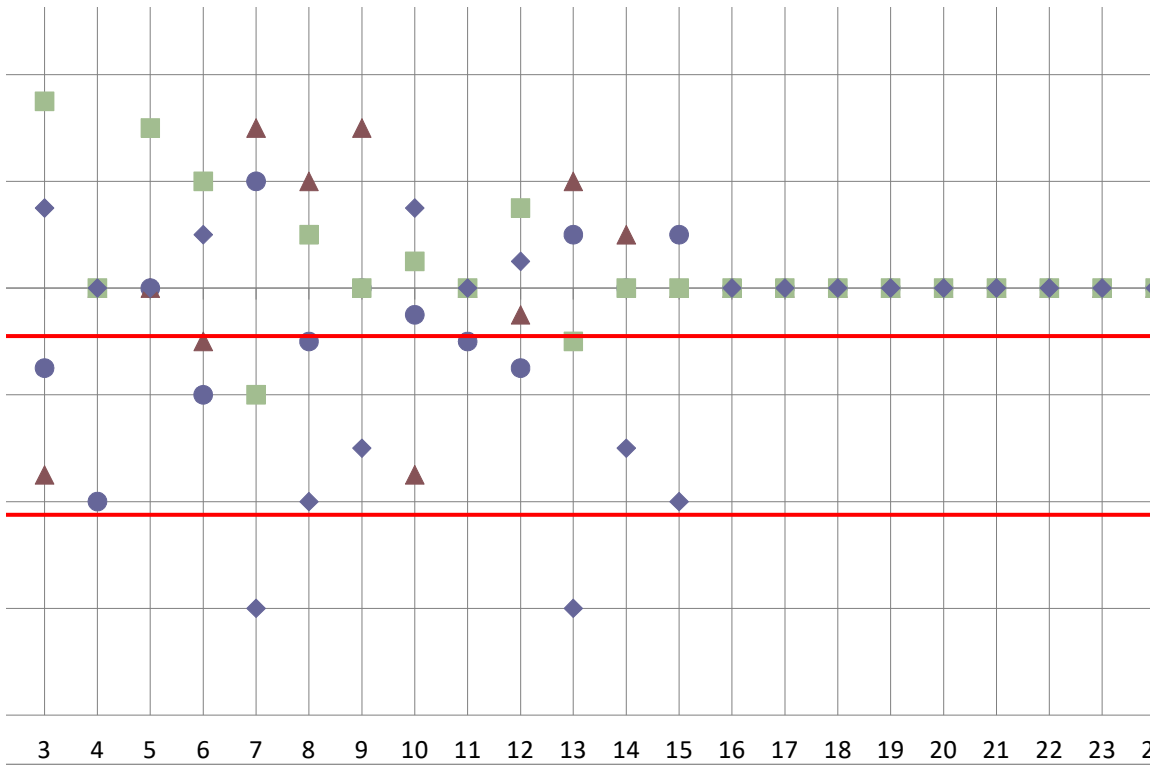

Mirko Bott

0,10	0,10	-0,15
0,10	-0,05	0,00
0,25	0,15	-0,15
-0,05	-0,20	-0,40
0,05	0,50	0,00
0,00	0,05	-0,20
0,25	0,10	0,20
0,00	0,00	-0,10
-0,15	0,00	0,00
0,15	0,10	-0,05
0,20	0,05	-0,10
0,35	0,10	-0,15
0,20	0,25	0,10
0,00	0,10	0,00
0,10	0,20	0,10
0,25	0,20	0,00
-0,10	0,35	0,00
0,05	0,05	0,00
0,45	0,00	0,00
-0,05	0,00	0,00
0,00	0,00	0,00
0,00	0,00	0,00
0,00	0,00	0,00
0,00	0,00	0,00
0,00	0,00	0,00

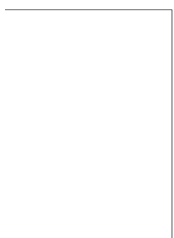

—◆— TV
1843
Dille
nburg

—◆— TV
1843
Dille
nburg

