



# Trampolinturnen - Ligaprotokoll

**Liga**

**TT Niedernhausen**

**TV Büttelborn**

WK-P DG-P Wertung

0 0 325,1

2 6 330,5

01.02.2020

**Niedernhausen**

Start-Nr.	AK	Name	Jg.	Kari1	Kari2	Kari3	Kari4	Ausf	HD	Schw	Strafe	Endwert	GESAMT	Rang	Cup
Pfl.	x	Aliya Sauerland	2009	6,7	6,7	7,1	6,9	13,6	9,9	0	0,00	23,5	0,0	13	0
1.Kür	x			7,4	7,2	7,2	7,6	14,6	9,9	1,7	0,00	26,2			
2.Kür	x			7,4	7,1	7,2	7,1	14,3	9,6	1,7	0,00	25,6			
Pfl.		Laura Frohne	2008	6,7	6,9	7,1	7,1	14,0	9,5	0	0,00	23,5	51,3	12	0
1.Kür				7,0	6,9	6,8	7,0	13,9	9,6	1,7	0,00	25,2			
2.Kür				0,7	0,7	0,6	0,6	1,3	0,8	0,5	0,00	2,6			
Pfl.		Penelope Müller	2007	7,4	7,2	7,3	7,8	14,7	9,4	0	0,00	24,1	77,3	8	3
1.Kür				7,0	7,1	7,4	7,1	14,2	9,3	3,0	0,00	26,5			
2.Kür				7,2	7,1	7,2	7,2	14,4	9,3	3,0	0,00	26,7			
Pfl.		Thea Xing Hohmann	2009	7,5	7,8	7,4	7,6	15,1	9,4	0	0,00	24,5	74,5	11	0
1.Kür				5,6	5,6	5,5	5,6	11,2	8,3	3,5	0,00	23,0			
2.Kür				6,8	6,8	6,7	6,9	13,6	9,2	4,2	0,00	27,0			
Pfl.		Maya Mauer	2005	7,3	7,5	7,4	7,5	14,9	9,8	0	0,00	24,7	79,8	7	4
1.Kür				6,6	7,5	7,0	7,2	14,2	9,3	3,8	0,00	27,3			
2.Kür				7,1	7,4	7,1	7,4	14,5	9,5	3,8	0,00	27,8			
Pfl.		Lilly Beier	2007	7,4	7,4	7,3	7,8	14,8	9,3	0	0,00	24,1	81,9	5	6
1.Kür				7,4	8,3	7,5	7,6	15,1	9,1	4,2	0,00	28,4			
2.Kür				7,7	8,1	7,7	7,8	15,5	9,1	4,8	0,00	29,4			
Pfl.		Natascha Jordan	1999	8,4	8,2	8,2	8,1	16,4	9,3	0	0,00	25,7	85,4	1	10
1.Kür				7,6	8,0	8,0	8,0	16,0	9,4	4,2	0,00	29,6			
2.Kür				7,3	8,3	8,2	8,1	16,3	9,6	4,2	0,00	30,1			
Pfl.			0					0,0		0	0,00	0,0	0,0	13	0
1.Kür									0,0		0,00	0,0			
2.Kür									0,0		0,00	0,0			
<b>TT Niedernhausen</b>				99,0			111,8			114,3		325,1			
				<b>Pflicht</b>			<b>1. Kür</b>			<b>2. Kür</b>		<b>GESAMT</b>			
<b>TV Büttelborn</b>				100,3			115,6			114,6		330,5			
Pfl.	x	Jean-Luca Lista	2002	7,1	7,0	7,3	7,4	14,4	9,5	0	0,00	23,9	0,0	13	0
1.Kür	x			6,2	6,7	6,1	6,3	12,5	8,9	4,3	0,00	25,7			
2.Kür	x			6,1	6,8	6,4	6,4	12,8	9,2	4,3	0,00	26,3			
Pfl.		Larissa Schug	2003	8,1	7,8	7,3	7,8	15,6	9,3	0	0,00	24,9	79,8	6	5
1.Kür				7,0	6,9	6,8	7,0	13,9	9,3	4,3	0,00	27,5			
2.Kür				7,2	7,2	7,1	7,4	14,4	9,2	3,8	0,00	27,4			
Pfl.		Lea Müller	2000	7,5	7,2	7,4	7,5	14,9	9,7	0	0,00	24,6	75,6	9	2
1.Kür				6,4	6,7	6,5	6,8	13,2	9,0	3,2	0,00	25,4			
2.Kür				6,1	6,3	6,7	6,7	13,0	8,8	3,8	0,00	25,6			
Pfl.		Marit Metzger	2004	7,9	7,5	7,5	7,8	15,3	9,3	0	0,00	24,6	82,6	4	7
1.Kür				7,0	7,5	7,0	7,6	14,5	9,3	5,5	0,00	29,3			
2.Kür				7,1	7,1	7,0	7,6	14,2	9,0	5,5	0,00	28,7			
Pfl.		Lena Kretzschel	1993	7,5	7,0	7,3	7,3	14,6	9,6	0	0,00	24,2	74,7	10	1
1.Kür				7,3	7,1	7,0	7,0	14,1	9,2	3,1	0,00	26,4			
2.Kür				6,8	6,3	6,5	6,8	13,3	8,5	2,3	0,00	24,1			
Pfl.		Tim-Daniel Olschewsky	2003	8,3	8,3	8,3	8,0	16,6	9,3	0	0,00	25,9	85,1	2	9
1.Kür				7,4	7,2	7,0	7,5	14,6	9,2	6,0	0,00	29,8			
2.Kür				7,3	7,2	7,5	7,9	14,8	9,1	5,5	0,00	29,4			
Pfl.		Elisabeth Laumann	1997	8,5	7,9	7,8	7,9	15,8	9,1	0	0,00	24,9	83,0	3	8
1.Kür				7,3	8,1	7,4	7,6	15,0	9,6	4,4	0,00	29,0			
2.Kür				7,4	7,5	7,4	7,9	14,9	9,8	4,4	0,00	29,1			
Pfl.			0					0,0		0	0,00	0,0	0,0	13	0
1.Kür									0,0		0,00	0,0			
2.Kür									0,0		0,00	0,0			

<b>WKL</b>	<b>Wettkampfleiter</b>	Vera Bennauer	TT Niedernhausen
H1	<i>Kampfrichter 1</i>	Lea Sophie Ries	TV Dillenburg
H2	<i>Kampfrichter 2</i>	Angelique van de Laar	TT Niedernhausen
H3	<i>Kampfrichter 3</i>	Sabine Kölzer	TV Dillenburg
H4	<i>Kampfrichter 4</i>	Felicia Engel	TV Büttelborn
HD	<b>HD - KARI</b>	Celine Voos	TV Büttelborn
Sw	<b>Schwierigkeit</b>	Vivian Bennauer	TT Niedernhausen
Protokoll	<b>Protokoll</b>	Marla Engel	TT Niedernhausen

# Trampolinturnen - Ligaprotokoll

**Liga**

**TT Niedernhausen**

**TV Dillenburg**

WK-P DG-P Wertung

0 0 325,1

2 6 348,1

01.02.2020

**Niedernhausen**

Start-Nr.	AK	Name	Jg.	Kari1	Kari2	Kari3	Kari4	Ausf	HD	Schw	Strafe	Endwert	GESAMT	Rang	Cup
Pfl.	x	Aliya Sauerland	2009	6,7	6,7	7,1	6,9	13,6	9,9	0	0,00	23,5	<b>0,0</b>	13	0
1.Kür	x			7,4	7,2	7,2	7,6	14,6	9,9	1,7	0,00	26,2			
2.Kür	x			7,4	7,1	7,2	7,1	14,3	9,6	1,7	0,00	25,6			
Pfl.		Laura Frohne	2008	6,7	6,9	7,1	7,1	14,0	9,5	0	0,00	23,5	<b>51,3</b>	12	0
1.Kür				7,0	6,9	6,8	7,0	13,9	9,6	1,7	0,00	25,2			
2.Kür				0,7	0,7	0,6	0,6	1,3	0,8	0,5	0,00	2,6			
Pfl.		Penelope Müller	2007	7,4	7,2	7,3	7,8	14,7	9,4	0	0,00	24,1	<b>77,3</b>	9	2
1.Kür				7,0	7,1	7,4	7,1	14,2	9,3	3,0	0,00	26,5			
2.Kür				7,2	7,1	7,2	7,2	14,4	9,3	3,0	0,00	26,7			
Pfl.		Thea Xing Hohmann	2009	7,5	7,8	7,4	7,6	15,1	9,4	0	0,00	24,5	<b>74,5</b>	11	0
1.Kür				5,6	5,6	5,5	5,6	11,2	8,3	3,5	0,00	23,0			
2.Kür				6,8	6,8	6,7	6,9	13,6	9,2	4,2	0,00	27,0			
Pfl.		Maya Mauer	2005	7,3	7,5	7,4	7,5	14,9	9,8	0	0,00	24,7	<b>79,8</b>	8	3
1.Kür				6,6	7,5	7,0	7,2	14,2	9,3	3,8	0,00	27,3			
2.Kür				7,1	7,4	7,1	7,4	14,5	9,5	3,8	0,00	27,8			
Pfl.		Lilly Beier	2007	7,4	7,4	7,3	7,8	14,8	9,3	0	0,00	24,1	<b>81,9</b>	7	4
1.Kür				7,4	8,3	7,5	7,6	15,1	9,1	4,2	0,00	28,4			
2.Kür				7,7	8,1	7,7	7,8	15,5	9,1	4,8	0,00	29,4			
Pfl.		Natascha Jordan	1999	8,4	8,2	8,2	8,1	16,4	9,3	0	0,00	25,7	<b>85,4</b>	5	6
1.Kür				7,6	8,0	8,0	8,0	16,0	9,4	4,2	0,00	29,6			
2.Kür				7,3	8,3	8,2	8,1	16,3	9,6	4,2	0,00	30,1			
Pfl.			0					0,0		0	0,00	0,0	<b>0,0</b>	13	0
1.Kür								0,0		0,0	0,00	0,0			
2.Kür								0,0		0,0	0,00	0,0			
<b>TT Niedernhausen</b>				99,0			111,8			114,3		325,1			
				<b>Pflicht</b>			<b>1. Kür</b>			<b>2. Kür</b>		<b>GESAMT</b>			
<b>TV Dillenburg</b>				102,8			122,2			123,1		348,1			
Pfl.	x	Maxim Reit	2009	7,0	6,4	6,8	7,3	13,8	9,4	0	0,00	23,2	<b>0,0</b>	13	0
1.Kür	x			7,2	6,7	6,7	7,3	13,9	9,4	1,7	0,00	25,0			
2.Kür	x			7,2	6,9	7,0	7,3	14,2	9,8	1,7	0,00	25,7			
Pfl.		Till Peter	2007	7,0	6,4	7,0	6,9	13,9	9,7	0	0,00	23,6	<b>75,3</b>	10	1
1.Kür				7,0	6,8	7,1	7,1	14,1	9,5	1,9	0,00	25,5			
2.Kür				7,4	7,1	7,4	7,2	14,6	9,7	1,9	0,00	26,2			
Pfl.		Laura Sophie Brischke	2004	8,3	7,9	7,9	8,0	15,9	9,5	0	0,00	25,4	<b>82,8</b>	6	5
1.Kür				8,4	8,0	8,2	8,1	16,3	9,3	2,6	0,00	28,2			
2.Kür				8,8	8,4	8,5	8,4	16,9	9,7	2,6	0,00	29,2			
Pfl.		Finja Weyershausen	2005	8,1	8,4	8,2	8,0	16,3	9,6	0	0,00	25,9	<b>85,9</b>	4	7
1.Kür				8,3	8,1	8,3	8,3	16,6	9,5	4,2	0,00	30,3			
2.Kür				8,1	8,0	8,1	8,0	16,1	9,4	4,2	0,00	29,7			
Pfl.		Alice Gehrmann	2002	8,6	7,7	7,9	7,8	15,7	9,5	0	0,00	25,2	<b>86,0</b>	3	8
1.Kür				7,6	7,6	7,8	7,8	15,4	9,3	5,5	0,00	30,2			
2.Kür				8,0	7,9	7,9	7,7	15,8	9,3	5,5	0,00	30,6			
Pfl.		Laura Epp	2004	8,4	8,4	8,4	8,4	16,8	9,0	0	0,00	25,8	<b>88,5</b>	1	10
1.Kür				8,5	8,4	8,6	8,4	16,9	9,3	5,0	0,00	31,2			
2.Kür				8,4	8,6	8,6	8,7	17,2	9,3	5,0	0,00	31,5			
Pfl.		Laura Sophie Bock	1995	7,9	8,0	8,2	8,2	16,2	9,5	0	0,00	25,7	<b>87,5</b>	2	9
1.Kür				7,9	7,8	8,1	7,9	15,8	9,4	5,3	0,00	30,5			
2.Kür				8,3	8,3	8,4	7,9	16,6	9,4	5,3	0,00	31,3			
Pfl.			0					0,0		0	0,00	0,0	<b>0,0</b>	13	0
1.Kür								0,0		0,0	0,00	0,0			
2.Kür								0,0		0,0	0,00	0,0			

<b>WKL</b>	<b>Wettkampfleiter</b>	Vera Bennauer	TT Niedernhausen
H1	<b>Kampfrichter 1</b>	Lea Sophie Ries	TV Dillenburg
H2	<b>Kampfrichter 2</b>	Angelique van de Laar	TT Niedernhausen
H3	<b>Kampfrichter 3</b>	Sabine Kölzer	TV Dillenburg
H4	<b>Kampfrichter 4</b>	Felicia Engel	TV Büttelborn
HD	<b>HD - KARI</b>	Celine Voos	TV Büttelborn

**Sw** **Schwierigkeit** Vivian Bennauer TT Niedernhausen

**Protokoll** **Protokoll** Marla Engel TT Niedernhausen

# Trampolinturnen - Ligaprotokoll

**Liga**

**TV Büttelborn**

**TV Dillenburg**

WK-P DG-P Wertung

0 0 330,5

2 6 348,1

01.02.2020

**Niedernhausen**

Start-Nr.	AK	Name	Jg.	Kari1	Kari2	Kari3	Kari4	Ausf	HD	Schw	Strafe	Endwert	GESAMT	Rang	Cup
Pfl.	x	Jean-Luca Lista	2002	7,1	7,0	7,3	7,4	14,4	9,5	0	0,00	23,9	0,0	13	0
1.Kür	x			6,2	6,7	6,1	6,3	12,5	8,9	4,3	0,00	25,7			
2.Kür	x			6,1	6,8	6,4	6,4	12,8	9,2	4,3	0,00	26,3			
Pfl.		Larissa Schug	2003	8,1	7,8	7,3	7,8	15,6	9,3	0	0,00	24,9	79,8	9	2
1.Kür				7,0	6,9	6,8	7,0	13,9	9,3	4,3	0,00	27,5			
2.Kür				7,2	7,2	7,1	7,4	14,4	9,2	3,8	0,00	27,4			
Pfl.		Lea Müller	2000	7,5	7,2	7,4	7,5	14,9	9,7	0	0,00	24,6	75,6	10	1
1.Kür				6,4	6,7	6,5	6,8	13,2	9,0	3,2	0,00	25,4			
2.Kür				6,1	6,3	6,7	6,7	13,0	8,8	3,8	0,00	25,6			
Pfl.		Marit Metzger	2004	7,9	7,5	7,5	7,8	15,3	9,3	0	0,00	24,6	82,6	8	3
1.Kür				7,0	7,5	7,0	7,6	14,5	9,3	5,5	0,00	29,3			
2.Kür				7,1	7,1	7,0	7,6	14,2	9,0	5,5	0,00	28,7			
Pfl.		Lena Kretzschel	1993	7,5	7,0	7,3	7,3	14,6	9,6	0	0,00	24,2	74,7	12	0
1.Kür				7,3	7,1	7,0	7,0	14,1	9,2	3,1	0,00	26,4			
2.Kür				6,8	6,3	6,5	6,8	13,3	8,5	2,3	0,00	24,1			
Pfl.		Tim-Daniel Olschewsky	2003	8,3	8,3	8,3	8,0	16,6	9,3	0	0,00	25,9	85,1	5	6
1.Kür				7,4	7,2	7,0	7,5	14,6	9,2	6,0	0,00	29,8			
2.Kür				7,3	7,2	7,5	7,9	14,8	9,1	5,5	0,00	29,4			
Pfl.		Elisabeth Laumann	1997	8,5	7,9	7,8	7,9	15,8	9,1	0	0,00	24,9	83,0	6	5
1.Kür				7,3	8,1	7,4	7,6	15,0	9,6	4,4	0,00	29,0			
2.Kür				7,4	7,5	7,4	7,9	14,9	9,8	4,4	0,00	29,1			
Pfl.			0					0,0		0	0,00	0,0	0,0	13	0
1.Kür									0,0		0,00	0,0			
2.Kür									0,0		0,00	0,0			
<b>TV Büttelborn</b>				100,3				115,6			114,6	330,5			
				Pflicht			1. Kür			2. Kür		GESAMT			
<b>TV Dillenburg</b>				102,8				122,2			123,1	348,1			
Pfl.	x	Maxim Reit	2009	7,0	6,4	6,8	7,3	13,8	9,4	0	0,00	23,2	0,0	13	0
1.Kür	x			7,2	6,7	6,7	7,3	13,9	9,4	1,7	0,00	25,0			
2.Kür	x			7,2	6,9	7,0	7,3	14,2	9,8	1,7	0,00	25,7			
Pfl.		Till Peter	2007	7,0	6,4	7,0	6,9	13,9	9,7	0	0,00	23,6	75,3	11	0
1.Kür				7,0	6,8	7,1	7,1	14,1	9,5	1,9	0,00	25,5			
2.Kür				7,4	7,1	7,4	7,2	14,6	9,7	1,9	0,00	26,2			
Pfl.		Laura Sophie Brischke	2004	8,3	7,9	7,9	8,0	15,9	9,5	0	0,00	25,4	82,8	7	4
1.Kür				8,4	8,0	8,2	8,1	16,3	9,3	2,6	0,00	28,2			
2.Kür				8,8	8,4	8,5	8,4	16,9	9,7	2,6	0,00	29,2			
Pfl.		Finja Weyershausen	2005	8,1	8,4	8,2	8,0	16,3	9,6	0	0,00	25,9	85,9	4	7
1.Kür				8,3	8,1	8,3	8,3	16,6	9,5	4,2	0,00	30,3			
2.Kür				8,1	8,0	8,1	8,0	16,1	9,4	4,2	0,00	29,7			
Pfl.		Alice Gehrmann	2002	8,6	7,7	7,9	7,8	15,7	9,5	0	0,00	25,2	86,0	3	8
1.Kür				7,6	7,6	7,8	7,8	15,4	9,3	5,5	0,00	30,2			
2.Kür				8,0	7,9	7,9	7,7	15,8	9,3	5,5	0,00	30,6			
Pfl.		Laura Epp	2004	8,4	8,4	8,4	8,4	16,8	9,0	0	0,00	25,8	88,5	1	10
1.Kür				8,5	8,4	8,6	8,4	16,9	9,3	5,0	0,00	31,2			
2.Kür				8,4	8,6	8,6	8,7	17,2	9,3	5,0	0,00	31,5			
Pfl.		Laura Sophie Bock	1995	7,9	8,0	8,2	8,2	16,2	9,5	0	0,00	25,7	87,5	2	9
1.Kür				7,9	7,8	8,1	7,9	15,8	9,4	5,3	0,00	30,5			
2.Kür				8,3	8,3	8,4	7,9	16,6	9,4	5,3	0,00	31,3			
Pfl.			0					0,0		0	0,00	0,0	0,0	13	0
1.Kür									0,0		0,00	0,0			
2.Kür									0,0		0,00	0,0			

<b>WKL</b>	<b>Wettkampfleiter</b>	Vera Bennauer	TT Niedernhausen
H1	Kampfrichter 1	Lea Sophie Ries	TV Dillenburg
H2	Kampfrichter 2	Angelique van de Laar	TT Niedernhausen
H3	Kampfrichter 3	Sabine Kölzer	TV Dillenburg
H4	Kampfrichter 4	Felicia Engel	TV Büttelborn
HD	<b>HD - KARI</b>	Celine Voos	TV Büttelborn

Sw

**Schwierigkeit** Vivian Bennauer TT Niedernhausen

Protokoll

**Protokoll** Marla Engel TT Niedernhausen

## Startliste

StartNr.	Übung		Pflicht		1. Kür		2. Kür	
			AK	in Wertung	AK	in Wertung	AK	in Wertung
1	1	0	Aliya Sauerland		Aliya Sauerland		Aliya Sauerland	
4	2	0		Laura Frohne		Laura Frohne		Laura Frohne
7	3	0		Penelope Müller		Penelope Müller		Penelope Müller
10	4	0		Thea Xing Hohmann		Thea Xing Hohmann		Thea Xing Hohmann
13	5	0		Maya Mauer		Maya Mauer		Maya Mauer
16	6	0		Lilly Beier		Lilly Beier		Lilly Beier
19	7	0		Natascha Jordan		Natascha Jordan		Natascha Jordan
22	8	0		0		0		0
2	1	0	Jean-Luca Lista		Jean-Luca Lista		Jean-Luca Lista	
5	2	0		Larissa Schug		Larissa Schug		Larissa Schug
8	3	0		Lea Müller		Lea Müller		Lea Müller
11	4	0		Marit Metzger		Marit Metzger		Marit Metzger
14	5	0		Lena Kretzschel		Lena Kretzschel		Lena Kretzschel
17	6	0		Tim-Daniel Olschewsky		Tim-Daniel Olschewsky		Tim-Daniel Olschewsky
20	7	0		Elisabeth Laumann		Elisabeth Laumann		Elisabeth Laumann
23	8	0		0		0		0
3	1	0	Maxim Reit		Maxim Reit		Maxim Reit	
6	2	0		Till Peter		Till Peter		Till Peter
9	3	0		Laura Sophie Brischke		Laura Sophie Brischke		Laura Sophie Brischke
12	4	0		Finja Weyershausen		Finja Weyershausen		Finja Weyershausen
15	5	0		Alice Gehrmann		Alice Gehrmann		Alice Gehrmann
18	6	0		Laura Epp		Laura Epp		Laura Epp
21	7	0		Laura Sophie Bock		Laura Sophie Bock		Laura Sophie Bock
24	8	0		0		0		0

	AK	Vorname, Name	K1	K2	K3	K4	HD	Sw	Strafwert
1		#MAKRO?						0	
2		#MAKRO?						0	
3		#MAKRO?						0	
4		#MAKRO?						0	
5		#MAKRO?						0	
6		#MAKRO?						0	
7		#MAKRO?						0	
8		#MAKRO?						0	
9		#MAKRO?						0	
10		#MAKRO?						0	
11		#MAKRO?						0	
12		#MAKRO?						0	

Liga  
01.02.2020

TT Niedernhausen  
TV Büttelborn  
TV Dillenburg

im Protokoll  
Marla Engel

	AK	Vorname, Name	K1	K2	K3	K4	HD	Sw	Strafwert
13		#MAKRO?						0	
14		#MAKRO?						0	
15		#MAKRO?						0	
16		#MAKRO?						0	
17		#MAKRO?						0	
18		#MAKRO?						0	
19		#MAKRO?						0	
20		#MAKRO?						0	
21		#MAKRO?						0	
22		#MAKRO?						0	
23		#MAKRO?						0	
24		#MAKRO?						0	

Liga

01.02.2020

TT Niedernhausen

TV Büttelborn

TV Dillenburg

im Protokoll

Marla Engel

---

--	--	--	--	--	--	--	--



Kampfrichter

TV Dillenburg  
Lea Sophie Ries

TT Niedernhausen  
Angelique van de Laar

TV Dillenburg  
Sabine Kölzer

					K1	
TT Niedernhauser	6,70	6,70	7,10	6,90	1	-0,10
	7,40	7,20	7,20	7,60	2	0,10
	7,40	7,10	7,20	7,10	3	0,25
	6,70	6,90	7,10	7,10	4	-0,30
	7,00	6,90	6,80	7,00	5	0,05
	0,70	0,70	0,60	0,60	6	0,05
	7,40	7,20	7,30	7,80	7	0,05
	7,00	7,10	7,40	7,10	8	-0,10
	7,20	7,10	7,20	7,20	9	0,00
	7,50	7,80	7,40	7,60	10	-0,05
	5,60	5,60	5,50	5,60	11	0,00
	6,80	6,80	6,70	6,90	12	0,00
	7,30	7,50	7,40	7,50	13	-0,15
	6,60	7,50	7,00	7,20	14	-0,50
	7,10	7,40	7,10	7,40	15	-0,15
	7,40	7,40	7,30	7,80	16	0,00
	7,40	8,30	7,50	7,60	17	-0,15
	7,70	8,10	7,70	7,80	18	-0,05
	8,40	8,20	8,20	8,10	19	0,20
	7,60	8,00	8,00	8,00	20	-0,40
	7,30	8,30	8,20	8,10	21	-0,85
	0,00	0,00	0,00	0,00	22	0,00
	0,00	0,00	0,00	0,00	23	0,00
	0,00	0,00	0,00	0,00	24	0,00
TV Büttelborn	7,10	7,00	7,30	7,40	1	-0,10
	6,20	6,70	6,10	6,30	2	-0,05
	6,10	6,80	6,40	6,40	3	-0,30
	8,10	7,80	7,30	7,80	4	0,30
	7,00	6,90	6,80	7,00	5	0,05
	7,20	7,20	7,10	7,40	6	0,00
	7,50	7,20	7,40	7,50	7	0,05
	6,40	6,70	6,50	6,80	8	-0,20
	6,10	6,30	6,70	6,70	9	-0,40
	7,90	7,50	7,50	7,80	10	0,25
	7,00	7,50	7,00	7,60	11	-0,25
	7,10	7,10	7,00	7,60	12	0,00
	7,50	7,00	7,30	7,30	13	0,20
	7,30	7,10	7,00	7,00	14	0,25
	6,80	6,30	6,50	6,80	15	0,15
	8,30	8,30	8,30	8,00	16	0,00
	7,40	7,20	7,00	7,50	17	0,10
	7,30	7,20	7,50	7,90	18	-0,10
	8,50	7,90	7,80	7,90	19	0,60
	7,30	8,10	7,40	7,60	20	-0,20
	7,40	7,50	7,40	7,90	21	-0,05
	0,00	0,00	0,00	0,00	22	0,00
	0,00	0,00	0,00	0,00	23	0,00
	0,00	0,00	0,00	0,00	24	0,00
TV Dillenburg	7,00	6,40	6,80	7,30	1	0,10
	7,20	6,70	6,70	7,30	2	0,25

7,20	6,90	7,00	7,30
7,00	6,40	7,00	6,90
7,00	6,80	7,10	7,10
7,40	7,10	7,40	7,20
8,30	7,90	7,90	8,00
8,40	8,00	8,20	8,10
8,80	8,40	8,50	8,40
8,10	8,40	8,20	8,00
8,30	8,10	8,30	8,30
8,10	8,00	8,10	8,00
8,60	7,70	7,90	7,80
7,60	7,60	7,80	7,80
8,00	7,90	7,90	7,70
8,40	8,40	8,40	8,40
8,50	8,40	8,60	8,40
8,40	8,60	8,60	8,70
7,90	8,00	8,20	8,20
7,90	7,80	8,10	7,90
8,30	8,30	8,40	7,90
0,00	0,00	0,00	0,00
0,00	0,00	0,00	0,00
0,00	0,00	0,00	0,00

3	0,10
4	0,05
5	-0,05
6	0,10
7	0,35
8	0,25
9	0,35
10	-0,05
11	0,00
12	0,05
13	0,75
14	-0,10
15	0,10
16	0,00
17	0,05
18	-0,20
19	-0,20
20	0,00
21	0,00
22	0,00
23	0,00
24	0,00

	Lea Sophie Ries			Angelique var
1	-0,10	-0,10	0,10	-0,10
2	0,10	-0,05	0,25	-0,10
3	0,25	-0,30	0,10	-0,05
4	-0,30	0,30	0,05	-0,10
5	0,05	0,05	-0,05	-0,05
6	0,05	0,00	0,10	0,05
7	0,05	0,05	0,35	-0,15
8	-0,10	-0,20	0,25	0,00
9	0,00	-0,40	0,35	-0,10
10	-0,05	0,25	-0,05	0,25
11	0,00	-0,25	0,00	0,00
12	0,00	0,00	0,05	0,00
13	-0,15	0,20	0,75	0,05
14	-0,50	0,25	-0,10	0,40
15	-0,15	0,15	0,10	0,15
16	0,00	0,00	0,00	0,00
17	-0,15	0,10	0,05	0,75
18	-0,05	-0,10	-0,20	0,35
19	0,20	0,60	-0,20	0,00
20	-0,40	-0,20	0,00	0,00
21	-0,85	-0,05	0,00	0,15
22	0,00	0,00	0,00	0,00
23	0,00	0,00	0,00	0,00
24	0,00	0,00	0,00	0,00

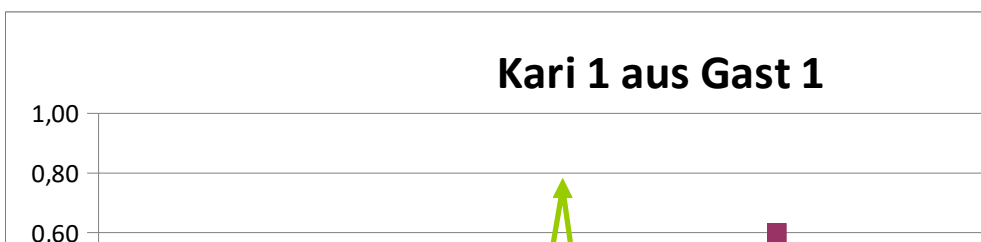

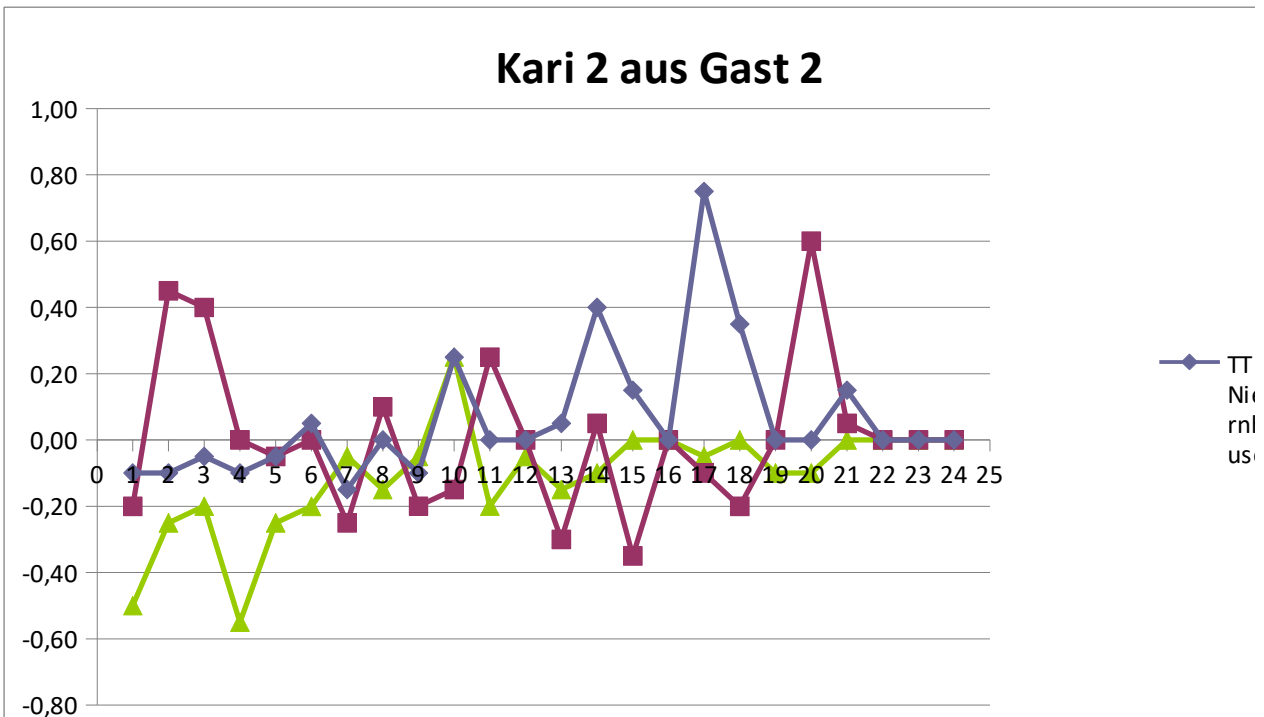
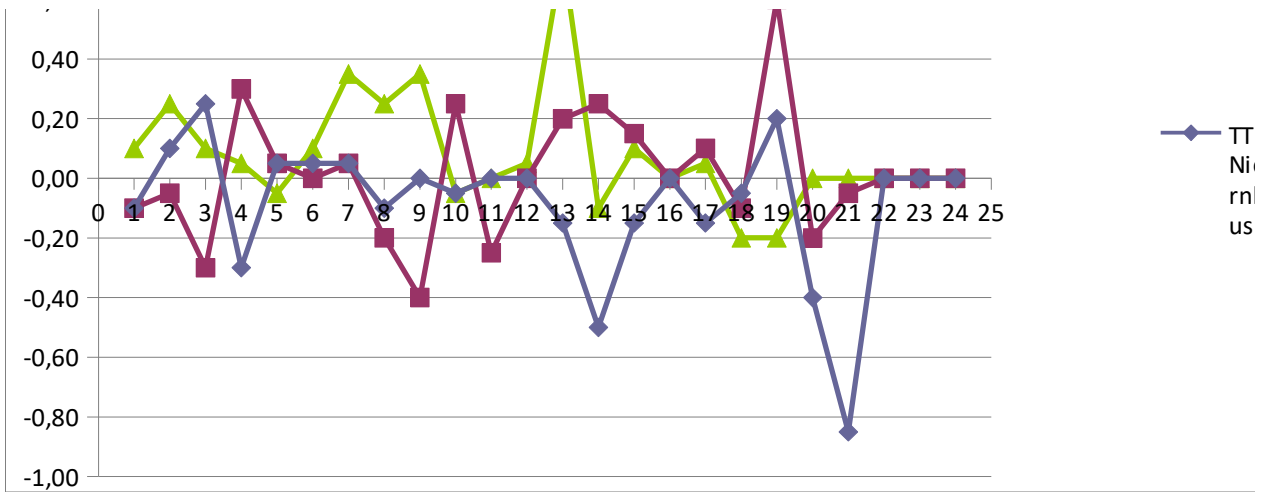

TV Büttelborn  
Felicia Engel

K2	K3	K4
-0,10	0,30	0,10
-0,10	-0,10	0,30
-0,05	0,05	-0,05
-0,10	0,10	0,10
-0,05	-0,15	0,05
0,05	-0,05	-0,05
-0,15	-0,05	0,45
0,00	0,30	0,00
-0,10	0,00	0,00
0,25	-0,15	0,05
0,00	-0,10	0,00
0,00	-0,10	0,10
0,05	-0,05	0,05
0,40	-0,10	0,10
0,15	-0,15	0,15
0,00	-0,10	0,40
0,75	-0,05	0,05
0,35	-0,05	0,05
0,00	0,00	-0,10
0,00	0,00	0,00
0,15	0,05	-0,05
0,00	0,00	0,00
0,00	0,00	0,00
0,00	0,00	0,00

-0,20	0,10	0,20
0,45	-0,15	0,05
0,40	0,00	0,00
0,00	-0,50	0,00
-0,05	-0,15	0,05
0,00	-0,10	0,20
-0,25	-0,05	0,05
0,10	-0,10	0,20
-0,20	0,20	0,20
-0,15	-0,15	0,15
0,25	-0,25	0,35
0,00	-0,10	0,50
-0,30	0,00	0,00
0,05	-0,05	-0,05
-0,35	-0,15	0,15
0,00	0,00	-0,30
-0,10	-0,30	0,20
-0,20	0,10	0,50
0,00	-0,10	0,00
0,60	-0,10	0,10
0,05	-0,05	0,45
0,00	0,00	0,00
0,00	0,00	0,00
0,00	0,00	0,00

-0,50	-0,10	0,40
-0,25	-0,25	0,35

Durchschnitt der mittleren Werten

6,80  
7,30  
7,15  
7,00  
6,95  
0,65  
7,35  
7,10  
7,20  
7,55  
5,60  
6,80  
7,45  
7,10  
7,25  
7,40  
7,55  
7,75  
8,20  
8,00  
8,15  
0,00  
0,00  
0,00

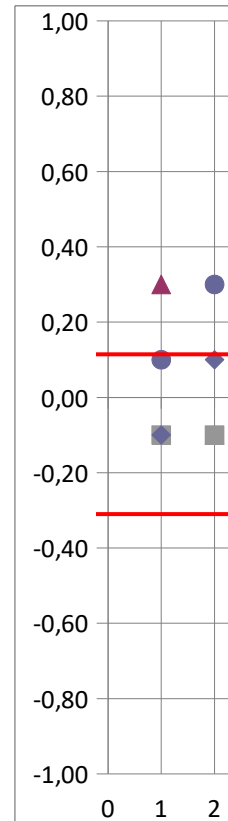

7,20  
6,25  
6,40  
7,80  
6,95  
7,20  
7,45  
6,60  
6,50  
7,65  
7,25  
7,10  
7,30  
7,05  
6,65  
8,30  
7,30  
7,40  
7,90  
7,50  
7,45  
0,00  
0,00  
0,00

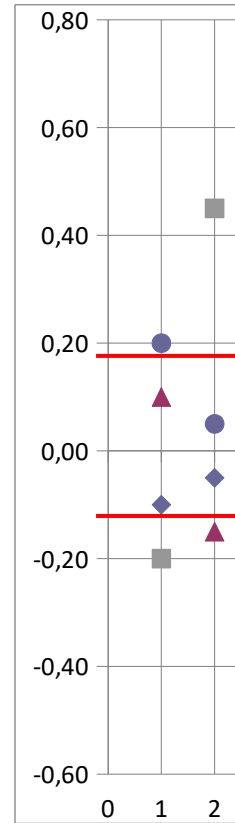

6,90  
6,95

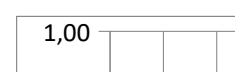

-0,20	-0,10	0,20
-0,55	0,05	-0,05
-0,25	0,05	0,05
-0,20	0,10	-0,10
-0,05	-0,05	0,05
-0,15	0,05	-0,05
-0,05	0,05	-0,05
0,25	0,05	-0,15
-0,20	0,00	0,00
-0,05	0,05	-0,05
-0,15	0,05	-0,05
-0,10	0,10	0,10
0,00	0,00	-0,20
0,00	0,00	0,00
-0,05	0,15	-0,05
0,00	0,00	0,10
-0,10	0,10	0,10
-0,10	0,20	0,00
0,00	0,10	-0,40
0,00	0,00	0,00
0,00	0,00	0,00
0,00	0,00	0,00

7,10  
6,95  
7,05  
7,30  
7,95  
8,15  
8,45  
8,15  
8,30  
8,05  
7,85  
7,70  
7,90  
8,40  
8,45  
8,60  
8,10  
7,90  
8,30  
0,00  
0,00  
0,00

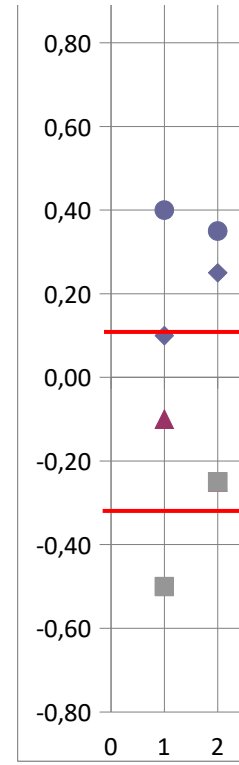

1 de Laar

-0,20  
0,45  
0,40  
0,00  
-0,05  
0,00  
-0,25  
0,10  
-0,20  
-0,15  
0,25  
0,00  
-0,30  
0,05  
-0,35  
0,00  
-0,10  
-0,20  
0,00  
0,60  
0,05  
0,00  
0,00  
0,00  
0,00

Sabine Kölzer

0,30  
-0,10  
0,05  
0,10  
-0,15  
-0,05  
-0,05  
0,30  
0,00  
-0,15  
-0,10  
-0,10  
-0,05  
-0,10  
-0,15  
-0,10  
-0,05  
-0,30  
0,10  
0,00  
-0,10  
0,00  
0,05  
0,00  
0,00  
0,00  
0,00  
0,00

### Kari 4 aus Gast 1

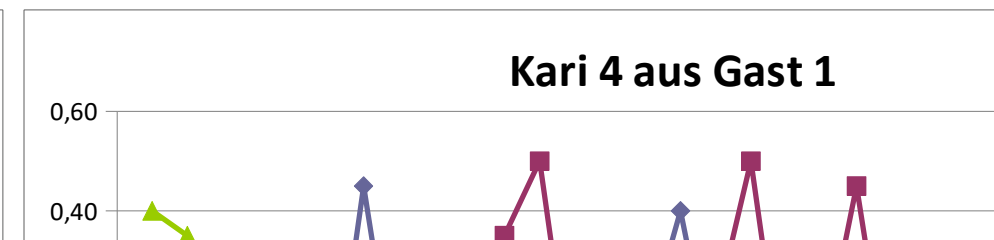

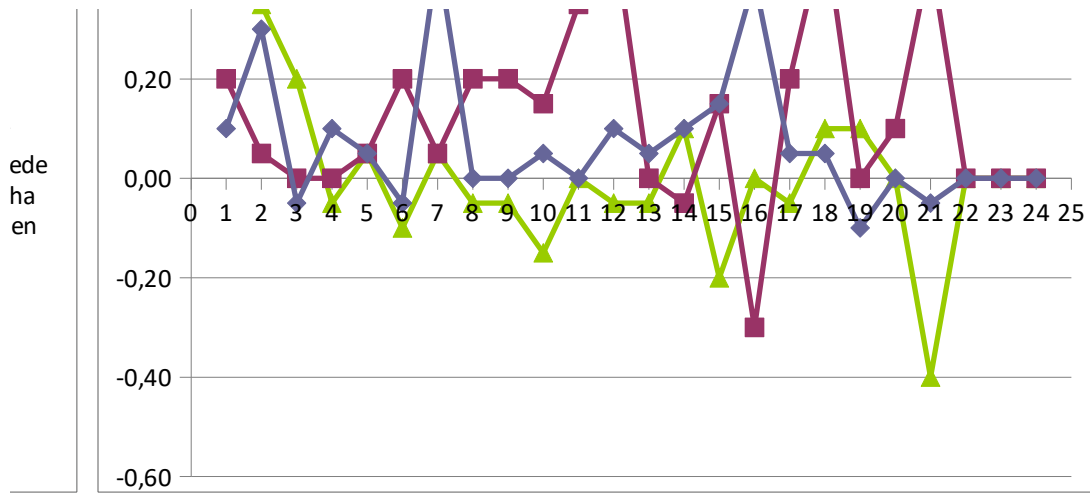

### Kari 3 aus Heim

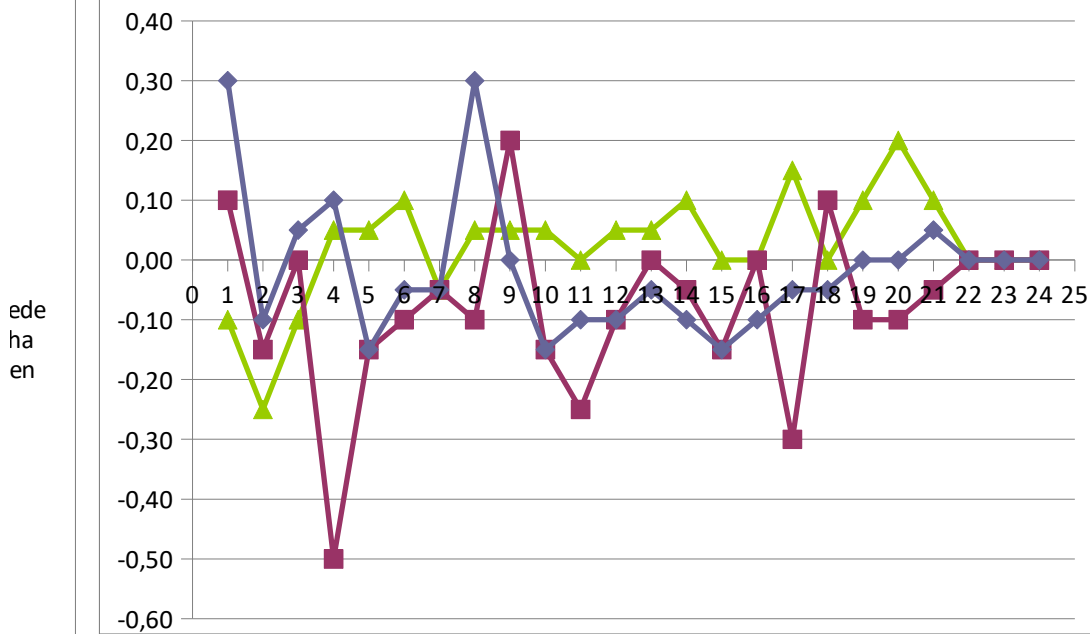

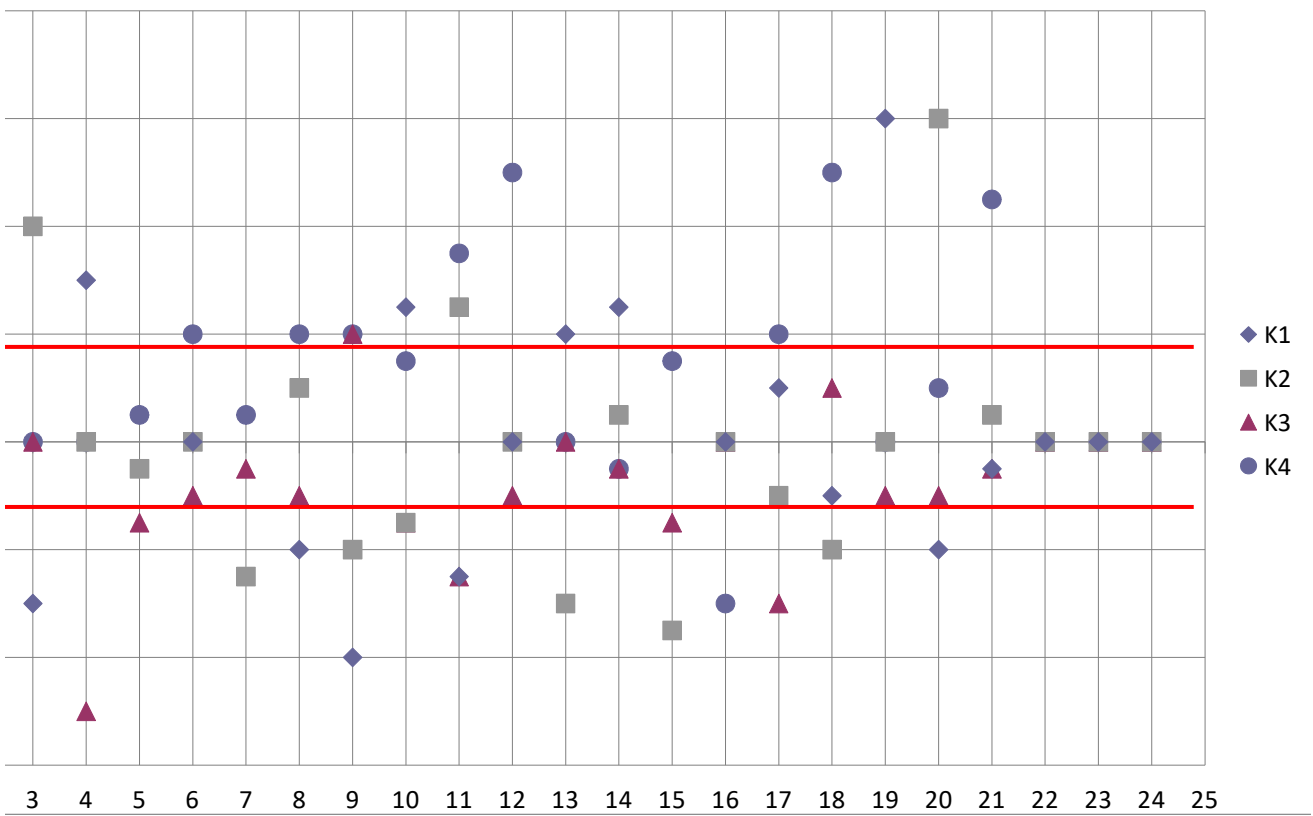
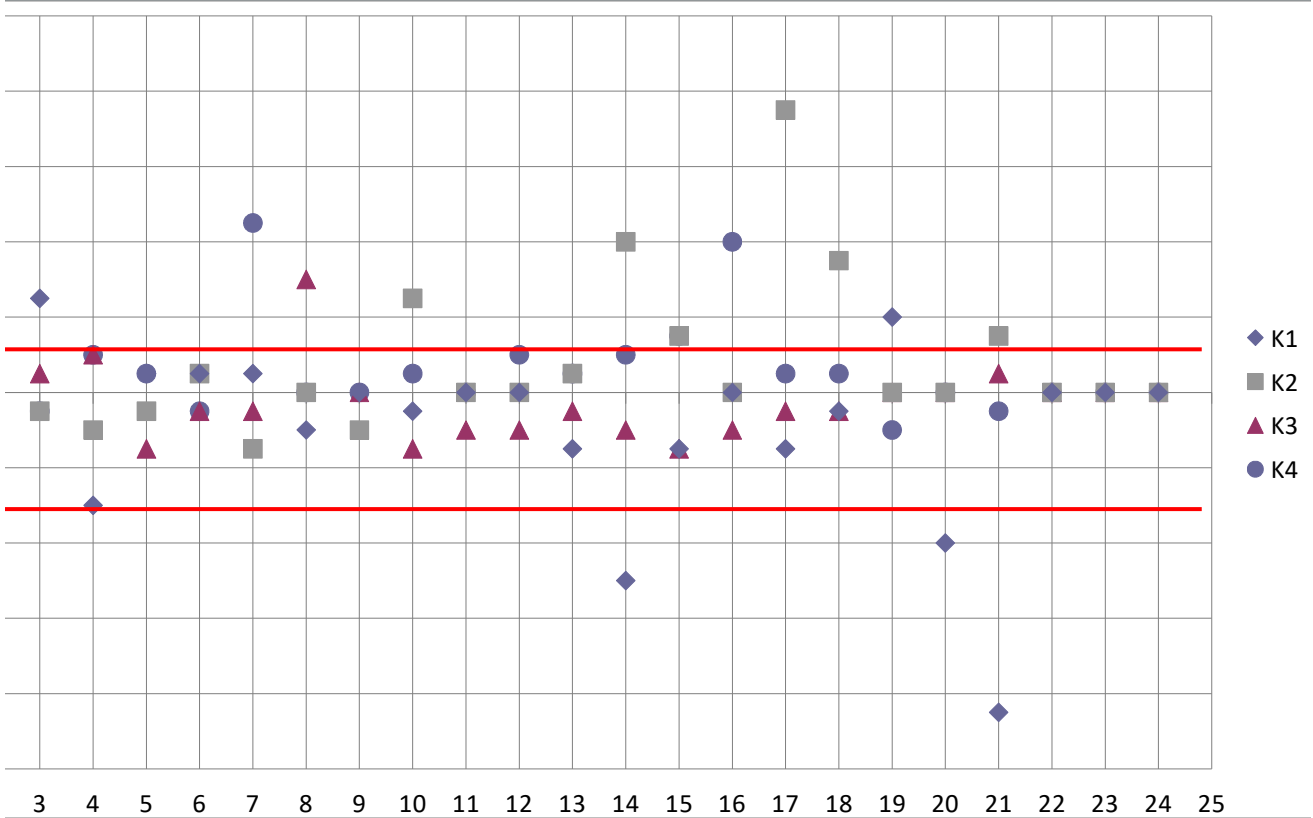

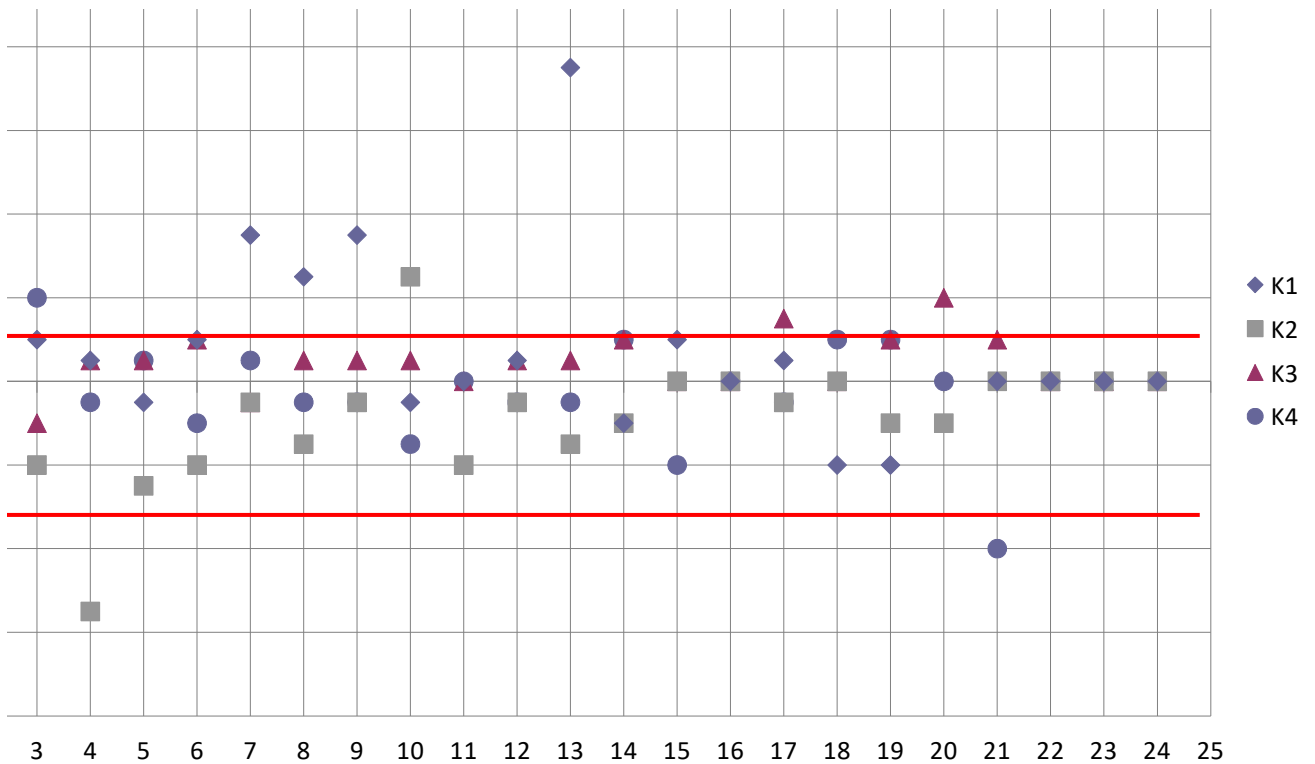

Felicia Engel

0,10	0,20	0,40
0,30	0,05	0,35
-0,05	0,00	0,20
0,10	0,00	-0,05
0,05	0,05	0,05
-0,05	0,20	-0,10
0,45	0,05	0,05
0,00	0,20	-0,05
0,00	0,20	-0,05
0,05	0,15	-0,15
0,00	0,35	0,00
0,10	0,50	-0,05
0,05	0,00	-0,05
0,10	-0,05	0,10
0,15	0,15	-0,20
0,40	-0,30	0,00
0,05	0,20	-0,05
0,05	0,50	0,10
-0,10	0,00	0,10
0,00	0,10	0,00
-0,05	0,45	-0,40
0,00	0,00	0,00
0,00	0,00	0,00
0,00	0,00	0,00





TT  
Niederhausen

TT  
Niederhausen





