

Protokoll Liga 2019

Liga

WK-P DG-P Wertung

24.02.2019

SG Frankfurt-Nied

2 6 361,1

Frankfurt-Nied
TV Dillenburg

0 0 354,6

TG Dietzenbach

4 12 385,2

Start-Nr.	AK	Name	Jg.	Kari1	Kari2	Kari3	Kari4	Ausf	HD	Schw	Strafe	End-Wertungen	GESAMT	Rang	Cup	
Pfl.		3 Lara Horst		6,7	7,3	7,3	7,4	14,6	9,8	P6		24,4	24,4			
1.Kür		1		6,4	6,5	6,6	6,8	13,1	9,6	4,4		27,1	27,1			
2.Kür	x		2004	7,1	7,1	7,3	7,3	14,4	9,9	4,4		28,7	0,0	51,5	18	0
Pfl.	x	Jonathan Kitz		7,3	7,4	7,4	7,1	14,7	9,8	M7		24,5	0,0			
1.Kür	x			7,0	6,8	6,9	7,1	13,9	8,8	7,6		30,3	0,0			
2.Kür	1		2003	7,1	7,0	7,3	6,5	14,1	9,3	7,6		31,0	31,0	31,0	19	0
Pfl.		1 Maya Köcher		9,0	8,6	8,6	8,6	17,2	9,8	P6		27,0	27,0			
1.Kür		3		6,6	6,3	6,9	6,9	13,5	9,2	5,6		28,3	28,3			
2.Kür	3		2004	7,1	7,3	7,7	7,6	14,9	9,4	5,6		29,9	29,9	85,2	13	0
Pfl.		2 Leonie Schubert		8,4	8,2	8,4	8,3	16,7	9,4	W11	0,2	25,9	25,9			
1.Kür		2		9,0	8,5	8,7	8,8	17,5	9,6	4,9	0,2	31,8	31,8			
2.Kür	2		2005	9,0	8,8	8,7	9,1	17,8	9,8	4,9		32,5	32,5	90,2	7	4
Pfl.	x	Ilka Schulz						0,0				0,0	0,0			
1.Kür	x							0,0				0,0	0,0			
2.Kür	x		1994					0,0				0,0	0,0	0,0	20	0
Pfl.		4 Vanessa Helfrich		8,8	8,3	8,3	8,4	16,7	9,6	W11		26,3	26,3			
1.Kür		4		8,0	8,4	8,1	7,9	16,1	9,5	6,6		32,2	32,2			
2.Kür	4		1994	7,8	8,0	8,0	7,6	15,8	9,9	6,6		32,3	32,3	90,8	5	6
Pfl.		5 Justin Zehmer		8,1	8,2	8,2	8,4	16,4	9,8	FIG B		26,2	26,2			
1.Kür		5		8,4	7,9	8,3	7,3	16,2	9,3	6,1		31,6	31,6			
2.Kür	5		2001	8,2	8,2	8,4	8,6	16,6	9,5	6,1		32,2	32,2	90,0	8	3
Pfl.		6 Jan Dannenberg		8,1	8,0	8,2	8,0	16,1	9,7	W11		25,8	25,8			
1.Kür		6		7,1	7,1	7,3	7,4	14,4	9,5	8,2		32,1	32,1			
2.Kür	6		2005	2,5	2,7	2,7	2,6	5,3	4,8	3,9		14,0	14,0	71,9	15	0
SG Frankfurt-Nied				105,4		2	127,7		2	128,0		2	361,1			
TV Dillenburg				104,3		0	125,5		0	124,8		0	354,6			
TG Dietzenbach				108,8		4	138,7		4	137,7		4	385,2			
Pfl.		1 Silke Müsse		7,5	7,8	7,5	7,8	15,3	9,8	P9		25,1	25,1			
1.Kür		1		7,4	7,6	7,3	7,8	15,0	9,4	3,8		28,2	28,2			
2.Kür	x		2000					0,0				0,0	0,0	53,3	17	0
Pfl.		2 Alice Gehrman		8,5	8,1	7,9	8,3	16,4	9,8	P8		26,2	26,2			
1.Kür		2		7,5	7,3	7,5	7,6	15,0	9,6	4,9	0,2	29,3	29,3			
2.Kür	2		2002	6,6	6,7	6,5	6,2	13,1	9,3	4,9	0,2	27,1	27,1	82,6	14	0
Pfl.		3 Finja Weyershausen		7,9	8,0	7,6	8,1	15,9	9,8	P6		25,7	25,7			
1.Kür		3		7,1	7,5	7,2	7,8	14,7	9,5	6,3		30,5	30,5			
2.Kür	3		2005	7,1	7,3	7,2	7,4	14,5	9,3	6,3		30,1	30,1	86,3	11	0
Pfl.		4 Laura Brischke		8,0	8,3	8,0	8,2	16,2	9,4	P6		25,6	25,6			
1.Kür		4		7,5	7,4	7,1	7,5	14,9	9,1	6,4		30,4	30,4			
2.Kür	4		2004	7,4	7,4	7,3	7,6	14,8	8,9	6,4		30,1	30,1	86,1	12	0
Pfl.		5 Laura Bock		7,5	7,8	7,7	8,2	15,5	9,5	M7		25,0	25,0			
1.Kür		5		4,2	4,4	3,9	4,2	8,4	4,8	2,7		15,9	15,9			
2.Kür	5		1995	8,0	7,9	7,8	7,8	15,7	9,1	6,0		30,8	30,8	71,7	16	0
Pfl.		6 Jan Eike Horna		8,6	8,2	8,5	8,9	17,1	9,7	M10		26,8	26,8			
1.Kür		6		9,3	9,2	9,0	9,3	18,5	9,5	7,3		35,3	35,3			
2.Kür	6		2000	7,4	7,5	7,3	8,2	14,9	8,8	10,1		33,8	33,8	95,9	3	8
Pfl.								0,0				0,0	0,0			
1.Kür								0,0				0,0	0,0			
2.Kür								0,0				0,0	0,0	0,0	20	0
Pfl.								0,0				0,0	0,0			
1.Kür								0,0				0,0	0,0			
2.Kür								0,0				0,0	0,0	0,0	20	0
Pfl.	x	Quentin Drews		6,0	6,1	6,2	6,1	12,2	9,7	M7		21,9	0,0			
1.Kür	x			5,4	5,8	6,0	5,5	11,3	9,2	3,6		24,1	0,0			
2.Kür	x		2002	6,0	6,6	6,1	5,9	12,1	9,7	4,2		26,0	0,0	0,0	20	0
Pfl.	x	Sarina Beck		6,4	6,9	7,0	6,9	13,8	8,8	M7		22,6	0,0			
1.Kür	x			7,2	7,4	7,2	6,8	14,4	9,5	4,2		28,1	0,0			
2.Kür	x		2001	7,1	7,2	6,9	6,9	14,0	9,6	4,2		27,8	0,0	0,0	20	0
Pfl.		1 Maya Möller		8,6	8,4	8,7	8,8	17,3	9,6	W11		26,9	26,9			
1.Kür		1		8,3	8,2	8,4	8,1	16,5	9,6	7,1		33,2	33,2			
2.Kür	1		2007	7,9	8,3	8,0	8,2	16,2	9,4	7,2		32,8	32,8	92,9	4	7
Pfl.		2 Eva Amrein		8,5	8,4	8,3	8,6	16,9	9,7	P7		26,6	26,6			
1.Kür		2		8,7	8,4	8,2	8,6	17,0	9,3	4,7	0,2	30,8	30,8			
2.Kür	2		2005	8,7	8,8	8,2	8,2	16,9	9,7	4,7	0,2	31,1	31,1	88,5	10	1
Pfl.		3 Loreéna König		8,3	8,3	8,0	7,9	16,3	9,8	W11		26,1	26,1			
1.Kür		3		7,3	7,9	7,7	7,3	15,0	9,7	7,7		32,4	32,4			
2.Kür	3		2003	6,5	6,6	6,3	6,6	13,1	9,7	7,7		30,5	30,5	89,0	9	2
Pfl.		4 Christine Schuldt		8,7	9,3	8,7	8,9	17,6	9,8	FIG B		27,4	27,4			
1.Kür		4		8,9	8,0	8,7	8,7	17,4	9,5	8,1		35,0	35,0			
2.Kür	4		2002	8,7	8,8	8,7	8,6	17,4	9,5	7,9		34,8	34,8	97,2	2	9
Pfl.		5 Yannik Ernst		8,3	8,4	8,1	8,1	16,4	9,3	P9		25,7	25,7			
1.Kür		5		8,2	8,8	8,2	8,4	16,6	9,2	6,6		32,4	32,4			
2.Kür	5		2001	8,4	8,7	8,3	8,3	16,7	9,4	6,6		32,7	32,7	90,8	5	6
Pfl.		6 Matthias Schuldt		9,5	9,2	8,9	9,0	18,2	9,7	W11		27,9	27,9			
1.Kür		6		8,2	8,2	8,1	7,8	16,3	9,3	12,5		38,1	38,1			
2.Kür	6		2000	7,7	7,6	7,5	7,9	15,3	9,4	12,7		37,4	37,4	103,4	1	10

 WKL
H1
H2
H3
H4
HD
Sw
Protokoll

Wettkampfleiter
Kampfrichter 1
Kampfrichter 2
Kampfrichter 3
Kampfrichter 4
HD - KARI
Schwierigkeit
Protokoll

 Christine Marks
Lea-Sophie Helsper
Jacqueline Schuldt
Henriette Harbauer
Gerda Bierenfeld
Sabine Kölzer
Bernd Köcher
Tina Dannenberg

 SG Frankfurt-Nied
TV Dillenburg
TG Dietzenbach
SG Frankfurt-Nied
TG Dietzenbach
TV Dillenburg
SG Frankfurt-Nied
SG Frankfurt-Nied

Trampolinturnen - Ligaprotokoll

Liga

SG Frankfurt-Nied

TV Dillenburg

WK-P DG-P Wertung
 2 6 361,1
 0 0 354,6

24.02.2019
Frankfurt-Nied

Start-Nr.	AK	Name	Jg.	Kari1	Kari2	Kari3	Kari4	Ausf	HD	Schw	Strafe	Endwert	GESAMT	Rang	Cup
Pfl.		3 Lara Horst		6,7	7,3	7,3	7,4	14,6	9,8	P6	0,00	24,4	51,5	12	0
1.Kür		1	2004	6,4	6,5	6,6	6,8	13,1	9,6	4,4	0,00	27,1			
2.Kür	x			7,1	7,1	7,3	7,3	14,4	9,9	4,4	0,00	28,7			
Pfl.	x	Jonathan Kitz		7,3	7,4	7,4	7,1	14,7	9,8	M7	0,00	24,5	31,0	13	0
1.Kür	x		2003	7,0	6,8	6,9	7,1	13,9	8,8	7,6	0,00	30,3			
2.Kür		1		7,1	7,0	7,3	6,5	14,1	9,3	7,6	0,00	31,0			
Pfl.		1 Maya Köcher		9,0	8,6	8,6	8,6	17,2	9,8	P6	0,00	27,0	85,2	7	4
1.Kür		3	2004	6,6	6,3	6,9	6,9	13,5	9,2	5,6	0,00	28,3			
2.Kür		3		7,1	7,3	7,7	7,6	14,9	9,4	5,6	0,00	29,9			
Pfl.		2 Leonie Schubert		8,4	8,2	8,4	8,3	16,7	9,4	W11	0,20	25,9	90,2	3	8
1.Kür		2	2005	9,0	8,5	8,7	8,8	17,5	9,6	4,9	0,20	31,8			
2.Kür		2		9,0	8,8	8,7	9,1	17,8	9,8	4,9	0,00	32,5			
Pfl.	x	Ilka Schulz						0,0			0,00	0,0	0,0	14	0
1.Kür	x		1994					0,0			0,00	0,0			
2.Kür	x							0,0			0,00	0,0			
Pfl.		4 Vanessa Helfrich		8,8	8,3	8,3	8,4	16,7	9,6	W11	0,00	26,3	90,8	2	9
1.Kür		4	1994	8,0	8,4	8,1	7,9	16,1	9,5	6,6	0,00	32,2			
2.Kür		4		7,8	8,0	8,0	7,6	15,8	9,9	6,6	0,00	32,3			
Pfl.		5 Justin Zehmer		8,1	8,2	8,2	8,4	16,4	9,8	FIG B	0,00	26,2	90,0	4	7
1.Kür		5	2001	8,4	7,9	8,3	7,3	16,2	9,3	6,1	0,00	31,6			
2.Kür		5		8,2	8,2	8,4	8,6	16,6	9,5	6,1	0,00	32,2			
Pfl.		6 Jan Dannenberg		8,1	8,0	8,2	8,0	16,1	9,7	W11	0,00	25,8	71,9	9	2
1.Kür		6	2005	7,1	7,1	7,3	7,4	14,4	9,5	8,2	0,00	32,1			
2.Kür		6		2,5	2,7	2,7	2,6	5,3	4,8	3,9	0,00	14,0			
SG Frankfurt-Nied				105,4				127,7			128,0		361,1		
				Pflicht			1. Kür			2. Kür			GESAMT		
TV Dillenburg				104,3				125,5			124,8		354,6		
Pfl.		1 Silke Müsse		7,5	7,8	7,5	7,8	15,3	9,8	P9	0,00	25,1	53,3	11	0
1.Kür		1	2000	7,4	7,6	7,3	7,8	15,0	9,4	3,8	0,00	28,2			
2.Kür	x							0,0		0,0	0,00	0,0			
Pfl.		2 Alice Gehrmann		8,5	8,1	7,9	8,3	16,4	9,8	P8	0,00	26,2	82,6	8	3
1.Kür		2	2002	7,5	7,3	7,5	7,6	15,0	9,6	4,9	0,20	29,3			
2.Kür		2		6,6	6,7	6,5	6,2	13,1	9,3	4,9	0,20	27,1			
Pfl.		3 Finja Weyershausen		7,9	8,0	7,6	8,1	15,9	9,8	P6	0,00	25,7	86,3	5	6
1.Kür		3	2005	7,1	7,5	7,2	7,8	14,7	9,5	6,3	0,00	30,5			
2.Kür		3		7,1	7,3	7,2	7,4	14,5	9,3	6,3	0,00	30,1			
Pfl.		4 Laura Brischke		8,0	8,3	8,0	8,2	16,2	9,4	P6	0,00	25,6	86,1	6	5
1.Kür		4	2004	7,5	7,4	7,1	7,5	14,9	9,1	6,4	0,00	30,4			
2.Kür		4		7,4	7,4	7,3	7,6	14,8	8,9	6,4	0,00	30,1			
Pfl.		5 Laura Bock		7,5	7,8	7,7	8,2	15,5	9,5	M7	0,00	25,0	71,7	10	1
1.Kür		5	1995	4,2	4,4	3,9	4,2	8,4	4,8	2,7	0,00	15,9			
2.Kür		5		8,0	7,9	7,8	7,8	15,7	9,1	6,0	0,00	30,8			
Pfl.		6 Jan Eike Horna		8,6	8,2	8,5	8,9	17,1	9,7	M10	0,00	26,8	95,9	1	10
1.Kür		6	2000	9,3	9,2	9,0	9,3	18,5	9,5	7,3	0,00	35,3			
2.Kür		6		7,4	7,5	7,3	8,2	14,9	8,8	10,1	0,00	33,8			
Pfl.								0,0			0,00	0,0	0,0	14	0
1.Kür			0					0,0			0,00	0,0			
2.Kür								0,0			0,00	0,0			
Pfl.								0,0			0,00	0,0	0,0	14	0
1.Kür			0					0,0			0,00	0,0			
2.Kür								0,0			0,00	0,0			

WKL	Wettkampfleiter	Christine Marks	SG Frankfurt-Nied
H1	Kampfrichter 1	Lea-Sophie Helsper	TV Dillenburg
H2	Kampfrichter 2	Jacqueline Schuldt	TG Dietzenbach
H3	Kampfrichter 3	Henriette Harbauer	SG Frankfurt-Nied
H4	Kampfrichter 4	Gerda Bierenfeld	TG Dietzenbach
HD	HD - KARI	Sabine Kölzer	TV Dillenburg
Sw	Schwierigkeit	Bernd Köcher	SG Frankfurt-Nied
Protokoll	Protokoll	Tina Dannenberg	SG Frankfurt-Nied

Trampolinturnen - Ligaprotokoll

Liga

SG Frankfurt-Nied

TG Dietzenbach

WK-P DG-P Wertung

0 0 361,1

2 6 385,2

24.02.2019

Frankfurt-Nied

Start-Nr.	AK	Name	Jg.	Kari1	Kari2	Kari3	Kari4	Ausf	HD	Schw	Strafe	Endwert	GESAMT	Rang	Cup
Pfl.		3 Lara Horst		6,7	7,3	7,3	7,4	14,6	9,8	P6	0,00	24,4	51,5	12	0
1.Kür		1		6,4	6,5	6,6	6,8	13,1	9,6	4,4	0,00	27,1			
2.Kür	x		2004	7,1	7,1	7,3	7,3	14,4	9,9	4,4	0,00	28,7			
Pfl.	x	Jonathan Kitz		7,3	7,4	7,4	7,1	14,7	9,8	M7	0,00	24,5	31,0	13	0
1.Kür	x		2003	7,0	6,8	6,9	7,1	13,9	8,8	7,6	0,00	30,3			
2.Kür		1		7,1	7,0	7,3	6,5	14,1	9,3	7,6	0,00	31,0			
Pfl.		1 Maya Köcher		9,0	8,6	8,6	8,6	17,2	9,8	P6	0,00	27,0	85,2	10	1
1.Kür		3		6,6	6,3	6,9	6,9	13,5	9,2	5,6	0,00	28,3			
2.Kür		3	2004	7,1	7,3	7,7	7,6	14,9	9,4	5,6	0,00	29,9			
Pfl.		2 Leonie Schubert		8,4	8,2	8,4	8,3	16,7	9,4	W11	0,20	25,9	90,2	6	5
1.Kür		2		9,0	8,5	8,7	8,8	17,5	9,6	4,9	0,20	31,8			
2.Kür		2	2005	9,0	8,8	8,7	9,1	17,8	9,8	4,9	0,00	32,5			
Pfl.	x	Ilka Schulz						0,0			0,00	0,0	0,0	14	0
1.Kür	x							0,0			0,00	0,0			
2.Kür	x		1994					0,0			0,00	0,0			
Pfl.		4 Vanessa Helfrich		8,8	8,3	8,3	8,4	16,7	9,6	W11	0,00	26,3	90,8	4	7
1.Kür		4		8,0	8,4	8,1	7,9	16,1	9,5	6,6	0,00	32,2			
2.Kür		4	1994	7,8	8,0	8,0	7,6	15,8	9,9	6,6	0,00	32,3			
Pfl.		5 Justin Zehmer		8,1	8,2	8,2	8,4	16,4	9,8	FIG B	0,00	26,2	90,0	7	4
1.Kür		5		8,4	7,9	8,3	7,3	16,2	9,3	6,1	0,00	31,6			
2.Kür		5	2001	8,2	8,2	8,4	8,6	16,6	9,5	6,1	0,00	32,2			
Pfl.		6 Jan Dannenberg		8,1	8,0	8,2	8,0	16,1	9,7	W11	0,00	25,8	71,9	11	0
1.Kür		6		7,1	7,1	7,3	7,4	14,4	9,5	8,2	0,00	32,1			
2.Kür		6	2005	2,5	2,7	2,7	2,6	5,3	4,8	3,9	0,00	14,0			
SG Frankfurt-Nied				105,4				127,7			128,0		361,1		
				Pflicht			1. Kür			2. Kür			GESAMT		
TG Dietzenbach				108,8				138,7			137,7		385,2		
Pfl.	x	Quentin Drews		6,0	6,1	6,2	6,1	12,2	9,7	M7	0,00	21,9	0,0	14	0
1.Kür	x			5,4	5,8	6,0	5,5	11,3	9,2	3,6	0,00	24,1			
2.Kür	x		2002	6,0	6,6	6,1	5,9	12,1	9,7	4,2	0,00	26,0			
Pfl.	x	Sarina Beck		6,4	6,9	7,0	6,9	13,8	8,8	M7	0,00	22,6	0,0	14	0
1.Kür	x			7,2	7,4	7,2	6,8	14,4	9,5	4,2	0,00	28,1			
2.Kür	x		2001	7,1	7,2	6,9	6,9	14,0	9,6	4,2	0,00	27,8			
Pfl.		1 Maya Möller		8,6	8,4	8,7	8,8	17,3	9,6	W11	0,00	26,9	92,9	3	8
1.Kür		1		8,3	8,2	8,4	8,1	16,5	9,6	7,1	0,00	33,2			
2.Kür		1	2007	7,9	8,3	8,0	8,2	16,2	9,4	7,2	0,00	32,8			
Pfl.		2 Eva Amrein		8,5	8,4	8,3	8,6	16,9	9,7	P7	0,00	26,6	88,5	9	2
1.Kür		2		8,7	8,4	8,2	8,6	17,0	9,3	4,7	0,20	30,8			
2.Kür		2	2005	8,7	8,8	8,2	8,2	16,9	9,7	4,7	0,20	31,1			
Pfl.		3 Loreéna König		8,3	8,3	8,0	7,9	16,3	9,8	W11	0,00	26,1	89,0	8	3
1.Kür		3		7,3	7,9	7,7	7,3	15,0	9,7	7,7	0,00	32,4			
2.Kür		3	2003	6,5	6,6	6,3	6,6	13,1	9,7	7,7	0,00	30,5			
Pfl.		4 Christine Schuldt		8,7	9,3	8,7	8,9	17,6	9,8	FIG B	0,00	27,4	97,2	2	9
1.Kür		4		8,9	8,0	8,7	8,7	17,4	9,5	8,1	0,00	35,0			
2.Kür		4	2002	8,7	8,8	8,7	8,6	17,4	9,5	7,9	0,00	34,8			
Pfl.		5 Yannik Ernst		8,3	8,4	8,1	8,1	16,4	9,3	P9	0,00	25,7	90,8	4	7
1.Kür		5		8,2	8,8	8,2	8,4	16,6	9,2	6,6	0,00	32,4			
2.Kür		5	2001	8,4	8,7	8,3	8,3	16,7	9,4	6,6	0,00	32,7			
Pfl.		6 Matthias Schuldt		9,5	9,2	8,9	9,0	18,2	9,7	W11	0,00	27,9	103,4	1	10
1.Kür		6		8,2	8,2	8,1	7,8	16,3	9,3	12,5	0,00	38,1			
2.Kür		6	2000	7,7	7,6	7,5	7,9	15,3	9,4	12,7	0,00	37,4			

WKL	Wettkampfleiter	Christine Marks	SG Frankfurt-Nied
H1	Kampfrichter 1	Lea-Sophie Helsper	TV Dillenburg
H2	Kampfrichter 2	Jacqueline Schuldt	TG Dietzenbach
H3	Kampfrichter 3	Henriette Harbauer	SG Frankfurt-Nied
H4	Kampfrichter 4	Gerda Bierenfeld	TG Dietzenbach
HD	HD - KARI	Sabine Kölzer	TV Dillenburg

Sw **Schwierigkeit** Bernd Köcher SG Frankfurt-Nied

Protokoll **Protokoll** Tina Dannenberg SG Frankfurt-Nied

Trampolinturnen - Ligaprotokoll

Liga

TV Dillenburg

TG Dietzenbach

WK-P DG-P Wertung

0 0 354,6

2 6 385,2

24.02.2019

Frankfurt-Nied

Start-Nr.	AK	Name	Jg.	Kari1	Kari2	Kari3	Kari4	Ausf	HD	Schw	Strafe	Endwert	GESAMT	Rang	Cup
Pfl.		1 Silke Müsse		7,5	7,8	7,5	7,8	15,3	9,8	P9	0,00	25,1	53,3	12	0
1.Kür	1			7,4	7,6	7,3	7,8	15,0	9,4	3,8	0,00	28,2			
2.Kür	x		2000					0,0		0,0	0,00	0,0			
Pfl.		2 Alice Gehrman		8,5	8,1	7,9	8,3	16,4	9,8	P8	0,00	26,2	82,6	10	1
1.Kür	2			7,5	7,3	7,5	7,6	15,0	9,6	4,9	0,20	29,3			
2.Kür	2		2002	6,6	6,7	6,5	6,2	13,1	9,3	4,9	0,20	27,1			
Pfl.		3 Finja Weyershausen		7,9	8,0	7,6	8,1	15,9	9,8	P6	0,00	25,7	86,3	8	3
1.Kür	3			7,1	7,5	7,2	7,8	14,7	9,5	6,3	0,00	30,5			
2.Kür	3		2005	7,1	7,3	7,2	7,4	14,5	9,3	6,3	0,00	30,1			
Pfl.		4 Laura Brischke		8,0	8,3	8,0	8,2	16,2	9,4	P6	0,00	25,6	86,1	9	2
1.Kür	4			7,5	7,4	7,1	7,5	14,9	9,1	6,4	0,00	30,4			
2.Kür	4		2004	7,4	7,4	7,3	7,6	14,8	8,9	6,4	0,00	30,1			
Pfl.		5 Laura Bock		7,5	7,8	7,7	8,2	15,5	9,5	M7	0,00	25,0	71,7	11	0
1.Kür	5			4,2	4,4	3,9	4,2	8,4	4,8	2,7	0,00	15,9			
2.Kür	5		1995	8,0	7,9	7,8	7,8	15,7	9,1	6,0	0,00	30,8			
Pfl.		6 Jan Eike Horna		8,6	8,2	8,5	8,9	17,1	9,7	M10	0,00	26,8	95,9	3	8
1.Kür	6			9,3	9,2	9,0	9,3	18,5	9,5	7,3	0,00	35,3			
2.Kür	6		2000	7,4	7,5	7,3	8,2	14,9	8,8	10,1	0,00	33,8			
Pfl.								0,0			0,00	0,0	0,0	13	0
1.Kür								0,0			0,00	0,0			
2.Kür			0					0,0			0,00	0,0			
Pfl.								0,0			0,00	0,0	0,0	13	0
1.Kür								0,0			0,00	0,0			
2.Kür			0					0,0			0,00	0,0			
TV Dillenburg				104,3				125,5			124,8		354,6		
				Pflicht				1. Kür		2. Kür			GESAMT		
TG Dietzenbach				108,8				138,7			137,7		385,2		
Pfl.	x	Quentin Drews		6,0	6,1	6,2	6,1	12,2	9,7	M7	0,00	21,9	0,0	13	0
1.Kür	x			5,4	5,8	6,0	5,5	11,3	9,2	3,6	0,00	24,1			
2.Kür	x		2002	6,0	6,6	6,1	5,9	12,1	9,7	4,2	0,00	26,0			
Pfl.	x	Sarina Beck		6,4	6,9	7,0	6,9	13,8	8,8	M7	0,00	22,6	0,0	13	0
1.Kür	x			7,2	7,4	7,2	6,8	14,4	9,5	4,2	0,00	28,1			
2.Kür	x		2001	7,1	7,2	6,9	6,9	14,0	9,6	4,2	0,00	27,8			
Pfl.		1 Maya Möller		8,6	8,4	8,7	8,8	17,3	9,6	W11	0,00	26,9	92,9	4	7
1.Kür	1			8,3	8,2	8,4	8,1	16,5	9,6	7,1	0,00	33,2			
2.Kür	1		2007	7,9	8,3	8,0	8,2	16,2	9,4	7,2	0,00	32,8			
Pfl.		2 Eva Amrein		8,5	8,4	8,3	8,6	16,9	9,7	P7	0,00	26,6	88,5	7	4
1.Kür	2			8,7	8,4	8,2	8,6	17,0	9,3	4,7	0,20	30,8			
2.Kür	2		2005	8,7	8,8	8,2	8,2	16,9	9,7	4,7	0,20	31,1			
Pfl.		3 Loreéna König		8,3	8,3	8,0	7,9	16,3	9,8	W11	0,00	26,1	89,0	6	5
1.Kür	3			7,3	7,9	7,7	7,3	15,0	9,7	7,7	0,00	32,4			
2.Kür	3		2003	6,5	6,6	6,3	6,6	13,1	9,7	7,7	0,00	30,5			
Pfl.		4 Christine Schuldt		8,7	9,3	8,7	8,9	17,6	9,8	FIG B	0,00	27,4	97,2	2	9
1.Kür	4			8,9	8,0	8,7	8,7	17,4	9,5	8,1	0,00	35,0			
2.Kür	4		2002	8,7	8,8	8,7	8,6	17,4	9,5	7,9	0,00	34,8			
Pfl.		5 Yannik Ernst		8,3	8,4	8,1	8,1	16,4	9,3	P9	0,00	25,7	90,8	5	6
1.Kür	5			8,2	8,8	8,2	8,4	16,6	9,2	6,6	0,00	32,4			
2.Kür	5		2001	8,4	8,7	8,3	8,3	16,7	9,4	6,6	0,00	32,7			
Pfl.		6 Matthias Schuldt		9,5	9,2	8,9	9,0	18,2	9,7	W11	0,00	27,9	103,4	1	10
1.Kür	6			8,2	8,2	8,1	7,8	16,3	9,3	12,5	0,00	38,1			
2.Kür	6		2000	7,7	7,6	7,5	7,9	15,3	9,4	12,7	0,00	37,4			

WKL	Wettkampfleiter	Christine Marks	SG Frankfurt-Nied
H1	<i>Kampfrichter 1</i>	Lea-Sophie Helsper	TV Dillenburg
H2	<i>Kampfrichter 2</i>	Jacqueline Schuldt	TG Dietzenbach
H3	<i>Kampfrichter 3</i>	Henriette Harbauer	SG Frankfurt-Nied
H4	<i>Kampfrichter 4</i>	Gerda Bierenfeld	TG Dietzenbach
HD	HD - KARI	Sabine Kölzer	TV Dillenburg
Sw	Schwierigkeit	Bernd Köcher	SG Frankfurt-Nied
Protokoll	Protokoll	Tina Dannenberg	SG Frankfurt-Nied

Startliste

StartNr.	Übung	Pflicht		1. Kür		2. Kür	
		AK	in Wertung	AK	in Wertung	AK	in Wertung
1	1 P6	Lara Horst		Lara Horst		Lara Horst	
4	2 M7	Jonathan Kitz		Jonathan Kitz		Jonathan Kitz	
7	3 P6	Maya Köcher		Maya Köcher		Maya Köcher	
10	4 W11	Leonie Schubert		Leonie Schubert		Leonie Schubert	
13	5 0	Ilka Schulz		Ilka Schulz		Ilka Schulz	
16	6 W11	Vanessa Helfrich		Vanessa Helfrich		Vanessa Helfrich	
19	7 FIG B	Justin Zehmer		Justin Zehmer		Justin Zehmer	
22	8 W11	Jan Dannenberg		Jan Dannenberg		Jan Dannenberg	
2	1 P9	Silke Müsse		Silke Müsse		Silke Müsse	
5	2 P8	Alice Gehrmann		Alice Gehrmann		Alice Gehrmann	
8	3 P6	Finja Weyershausen		Finja Weyershausen		Finja Weyershausen	
11	4 P6	Laura Brischke		Laura Brischke		Laura Brischke	
14	5 M7	Laura Bock		Laura Bock		Laura Bock	
17	6 M10	Jan Eike Horna		Jan Eike Horna		Jan Eike Horna	
20	7 0		0		0		0
23	8 0		0		0		0
3	1 M7	Quentin Drews		Quentin Drews		Quentin Drews	
6	2 M7	Sarina Beck		Sarina Beck		Sarina Beck	
9	3 W11	Maya Möller		Maya Möller		Maya Möller	
12	4 P7	Eva Amrein		Eva Amrein		Eva Amrein	
15	5 W11	Loreéna König		Loreéna König		Loreéna König	
18	6 FIG B	Christine Schuldt		Christine Schuldt		Christine Schuldt	
21	7 P9	Yannik Ernst		Yannik Ernst		Yannik Ernst	
24	8 W11	Matthias Schuldt		Matthias Schuldt		Matthias Schuldt	

	AK	Vorname, Name	K1	K2	K3	K4	HD	Sw	Strafwert
1		#MAKRO?						P6	
2		#MAKRO?						P9	
3		#MAKRO?						M7	
4		#MAKRO?						M7	
5		#MAKRO?						P8	
6		#MAKRO?						M7	
7		#MAKRO?						P6	
8		#MAKRO?						P6	
9		#MAKRO?						W11	
10		#MAKRO?						W11	
11		#MAKRO?						P6	
12		#MAKRO?						P7	

Liga

24.02.2019

SG Frankfurt-Nied

TV Dillenburg

TG Dietzenbach

im Protokoll

Tina Dannenberg

	AK	Vorname, Name	K1	K2	K3	K4	HD	Sw	Strafwert
13		#MAKRO?						0	
14		#MAKRO?						M7	
15		#MAKRO?						W11	
16		#MAKRO?						W11	
17		#MAKRO?						M10	
18		#MAKRO?						FIG B	
19		#MAKRO?						FIG B	
20		#MAKRO?						0	
21		#MAKRO?						P9	
22		#MAKRO?						W11	
23		#MAKRO?						0	
24		#MAKRO?						W11	

Liga

24.02.2019

SG Frankfurt-Nied

TV Dillenburg

TG Dietzenbach

im Protokoll

Tina Dannenberg

--	--	--	--	--	--	--	--

Kampfrichter TV Dillenburg TG Dietzenbach SG Frankfurt-Nied
 Lea-Sophie Helsper Jacqueline Schultdt Henriette Harbauer

					K1	
SG Frankfurt-Nied	6,70	7,30	7,30	7,40	1	-0,60
	6,40	6,50	6,60	6,80	2	-0,15
	7,10	7,10	7,30	7,30	3	-0,10
	7,30	7,40	7,40	7,10	4	-0,05
	7,00	6,80	6,90	7,10	5	0,05
	7,10	7,00	7,30	6,50	6	0,05
	9,00	8,60	8,60	8,60	7	0,40
	6,60	6,30	6,90	6,90	8	-0,15
	7,10	7,30	7,70	7,60	9	-0,35
	8,40	8,20	8,40	8,30	10	0,05
	9,00	8,50	8,70	8,80	11	0,25
	9,00	8,80	8,70	9,10	12	0,10
	0,00	0,00	0,00	0,00	13	0,00
	0,00	0,00	0,00	0,00	14	0,00
	0,00	0,00	0,00	0,00	15	0,00
	8,80	8,30	8,30	8,40	16	0,45
	8,00	8,40	8,10	7,90	17	-0,05
	7,80	8,00	8,00	7,60	18	-0,10
	8,10	8,20	8,20	8,40	19	-0,10
	8,40	7,90	8,30	7,30	20	0,30
	8,20	8,20	8,40	8,60	21	-0,10
	8,10	8,00	8,20	8,00	22	0,05
	7,10	7,10	7,30	7,40	23	-0,10
	2,50	2,70	2,70	2,60	24	-0,15
TV Dillenburg	7,50	7,80	7,50	7,80	1	-0,15
	7,40	7,60	7,30	7,80	2	-0,10
	0,00	0,00	0,00	0,00	3	0,00
	8,50	8,10	7,90	8,30	4	0,30
	7,50	7,30	7,50	7,60	5	0,00
	6,60	6,70	6,50	6,20	6	0,05
	7,90	8,00	7,60	8,10	7	-0,05
	7,10	7,50	7,20	7,80	8	-0,25
	7,10	7,30	7,20	7,40	9	-0,15
	8,00	8,30	8,00	8,20	10	-0,10
	7,50	7,40	7,10	7,50	11	0,05
	7,40	7,40	7,30	7,60	12	0,00
	7,50	7,80	7,70	8,20	13	-0,25
	4,20	4,40	3,90	4,20	14	0,00
	8,00	7,90	7,80	7,80	15	0,15
	8,60	8,20	8,50	8,90	16	0,05
	9,30	9,20	9,00	9,30	17	0,05
	7,40	7,50	7,30	8,20	18	-0,05
	0,00	0,00	0,00	0,00	19	0,00
	0,00	0,00	0,00	0,00	20	0,00
	0,00	0,00	0,00	0,00	21	0,00
	0,00	0,00	0,00	0,00	22	0,00
	0,00	0,00	0,00	0,00	23	0,00
	0,00	0,00	0,00	0,00	24	0,00
TG Dietzenbach	6,00	6,10	6,20	6,10	1	-0,10
	5,40	5,80	6,00	5,50	2	-0,25

6,00	6,60	6,10	5,90
6,40	6,90	7,00	6,90
7,20	7,40	7,20	6,80
7,10	7,20	6,90	6,90
8,60	8,40	8,70	8,80
8,30	8,20	8,40	8,10
7,90	8,30	8,00	8,20
8,50	8,40	8,30	8,60
8,70	8,40	8,20	8,60
8,70	8,80	8,20	8,20
8,30	8,30	8,00	7,90
7,30	7,90	7,70	7,30
6,50	6,60	6,30	6,60
8,70	9,30	8,70	8,90
8,90	8,00	8,70	8,70
8,70	8,80	8,70	8,60
8,30	8,40	8,10	8,10
8,20	8,80	8,20	8,40
8,40	8,70	8,30	8,30
9,50	9,20	8,90	9,00
8,20	8,20	8,10	7,80
7,70	7,60	7,50	7,90

3	-0,05
4	-0,50
5	0,00
6	0,10
7	-0,05
8	0,05
9	-0,20
10	0,05
11	0,20
12	0,25
13	0,15
14	-0,20
15	-0,05
16	-0,10
17	0,20
18	0,00
19	0,10
20	-0,10
21	0,05
22	0,40
23	0,05
24	0,05

	Lea-Sophie Helsper			Jacqueline Sc
1	-0,60	-0,15	-0,10	0,00
2	-0,15	-0,10	-0,25	-0,05
3	-0,10	0,00	-0,05	-0,10
4	-0,05	0,30	-0,50	0,05
5	0,05	0,00	0,00	-0,15
6	0,05	0,05	0,10	-0,05
7	0,40	-0,05	-0,05	0,00
8	-0,15	-0,25	0,05	-0,45
9	-0,35	-0,15	-0,20	-0,15
10	0,05	-0,10	0,05	-0,15
11	0,25	0,05	0,20	-0,25
12	0,10	0,00	0,25	-0,10
13	0,00	-0,25	0,15	0,00
14	0,00	0,00	-0,20	0,00
15	0,00	0,15	-0,05	0,00
16	0,45	0,05	-0,10	-0,05
17	-0,05	0,05	0,20	0,35
18	-0,10	-0,05	0,00	0,10
19	-0,10	0,00	0,10	0,00
20	0,30	0,00	-0,10	-0,20
21	-0,10	0,00	0,05	-0,10
22	0,05	0,00	0,40	-0,05
23	-0,10	0,00	0,05	-0,10
24	-0,15	0,00	0,05	0,05

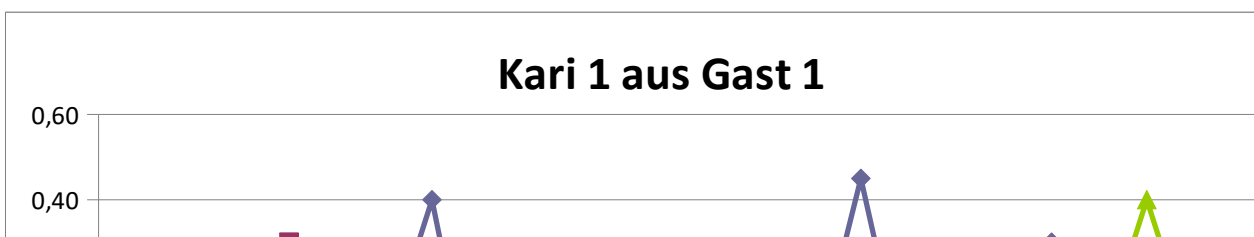

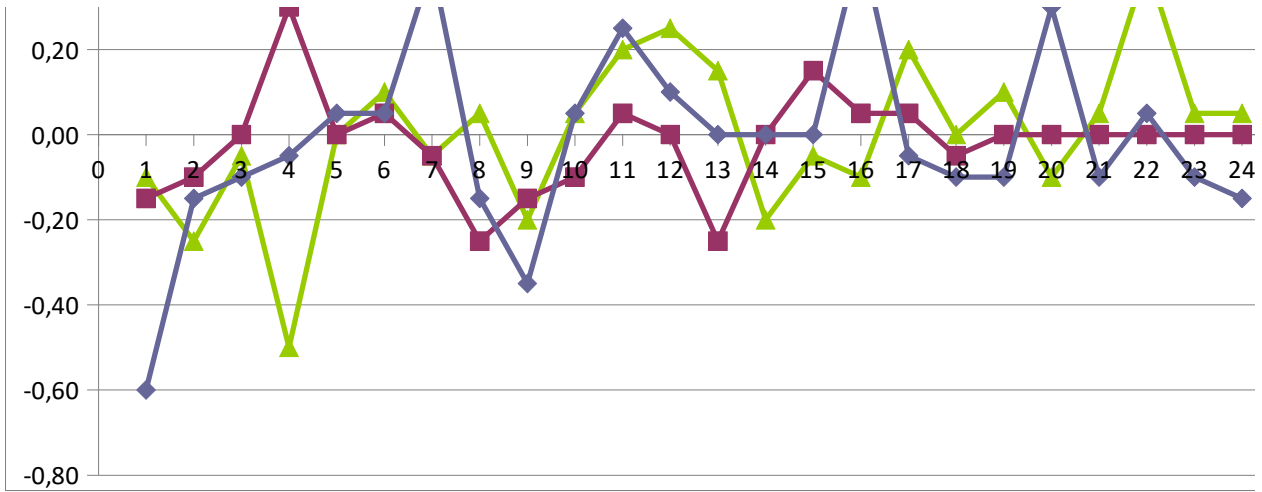

Kari 2 aus Gast 2

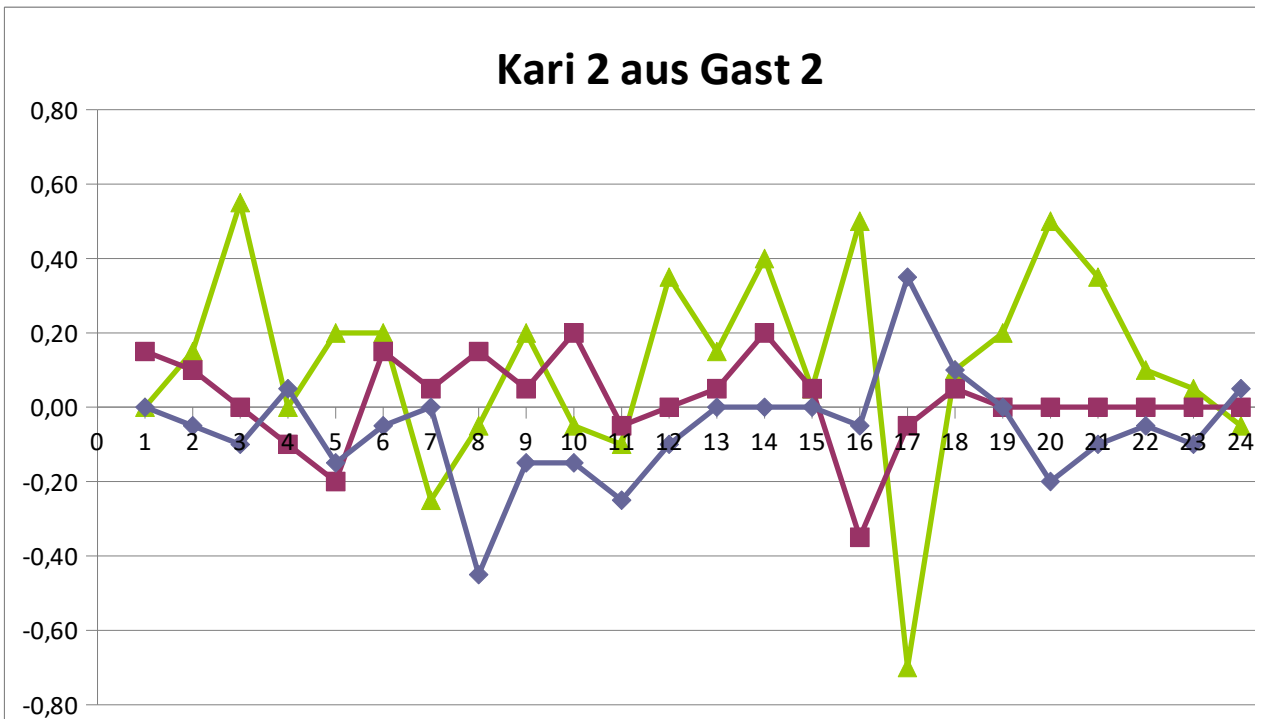

K2	K3	K4
0,00	0,00	0,10
-0,05	0,05	0,25
-0,10	0,10	0,10
0,05	0,05	-0,25
-0,15	-0,05	0,15
-0,05	0,25	-0,55
0,00	0,00	0,00
-0,45	0,15	0,15
-0,15	0,25	0,15
-0,15	0,05	-0,05
-0,25	-0,05	0,05
-0,10	-0,20	0,20
0,00	0,00	0,00
0,00	0,00	0,00
0,00	0,00	0,00
-0,05	-0,05	0,05
0,35	0,05	-0,15
0,10	0,10	-0,30
0,00	0,00	0,20
-0,20	0,20	-0,80
-0,10	0,10	0,30
-0,05	0,15	-0,05
-0,10	0,10	0,20
0,05	0,05	-0,05

0,15	-0,15	0,15
0,10	-0,20	0,30
0,00	0,00	0,00
-0,10	-0,30	0,10
-0,20	0,00	0,10
0,15	-0,05	-0,35
0,05	-0,35	0,15
0,15	-0,15	0,45
0,05	-0,05	0,15
0,20	-0,10	0,10
-0,05	-0,35	0,05
0,00	-0,10	0,20
0,05	-0,05	0,45
0,20	-0,30	0,00
0,05	-0,05	-0,05
-0,35	-0,05	0,35
-0,05	-0,25	0,05
0,05	-0,15	0,75
0,00	0,00	0,00
0,00	0,00	0,00
0,00	0,00	0,00
0,00	0,00	0,00
0,00	0,00	0,00
0,00	0,00	0,00

0,00	0,10	0,00
0,15	0,35	-0,15

Durchschnitt der mittleren Werten

7,30
6,55
7,20
7,35
6,95
7,05
8,60
6,75
7,45
8,35
8,75
8,90
0,00
0,00
0,00
0,00
8,35
8,05
7,90
8,20
8,10
8,30
8,05
7,20
2,65

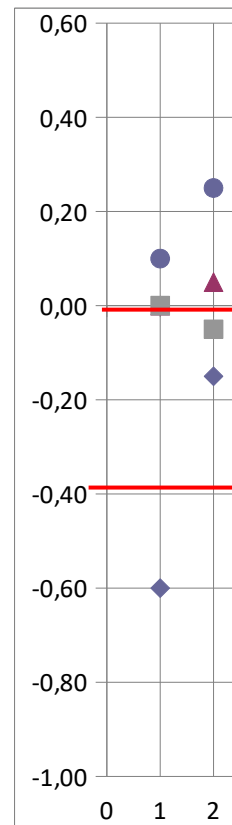

7,65
7,50
0,00
8,20
7,50
6,55
7,95
7,35
7,25
8,10
7,45
7,40
7,75
4,20
7,85
8,55
9,25
7,45
0,00
0,00
0,00
0,00
0,00
0,00
0,00

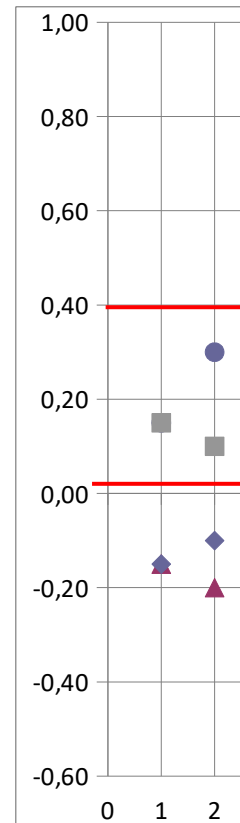

6,10
5,65



0,55	0,05	-0,15
0,00	0,10	0,00
0,20	0,00	-0,40
0,20	-0,10	-0,10
-0,25	0,05	0,15
-0,05	0,15	-0,15
0,20	-0,10	0,10
-0,05	-0,15	0,15
-0,10	-0,30	0,10
0,35	-0,25	-0,25
0,15	-0,15	-0,25
0,40	0,20	-0,20
0,05	-0,25	0,05
0,50	-0,10	0,10
-0,70	0,00	0,00
0,10	0,00	-0,10
0,20	-0,10	-0,10
0,50	-0,10	0,10
0,35	-0,05	-0,05
0,10	-0,20	-0,10
0,05	-0,05	-0,35
-0,05	-0,15	0,25

6,05
6,90
7,20
7,00
8,65
8,25
8,10
8,45
8,50
8,45
8,15
7,50
6,55
8,80
8,70
8,70
8,20
8,30
8,35
9,10
8,15
7,65

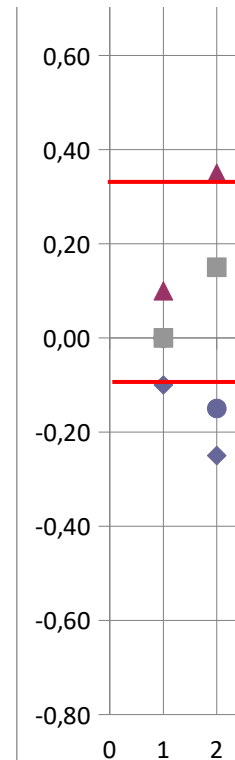

shuldt

Henriette Harbauer

0,15	0,00	0,00	-0,15	0,10
0,10	0,15	0,05	-0,20	0,35
0,00	0,55	0,10	0,00	0,05
-0,10	0,00	0,05	-0,30	0,10
-0,20	0,20	-0,05	0,00	0,00
0,15	0,20	0,25	-0,05	-0,10
0,05	-0,25	0,00	-0,35	0,05
0,15	-0,05	0,15	-0,15	0,15
0,05	0,20	0,25	-0,05	-0,10
0,20	-0,05	0,05	-0,10	-0,15
-0,05	-0,10	-0,05	-0,35	-0,30
0,00	0,35	-0,20	-0,10	-0,25
0,05	0,15	0,00	-0,05	-0,15
0,20	0,40	0,00	-0,30	0,20
0,05	0,05	0,00	-0,05	-0,25
-0,35	0,50	-0,05	-0,05	-0,10
-0,05	-0,70	0,05	-0,25	0,00
0,05	0,10	0,10	-0,15	0,00
0,00	0,20	0,00	0,00	-0,10
0,00	0,50	0,20	0,00	-0,10
0,00	0,35	0,10	0,00	-0,05
0,00	0,10	0,15	0,00	-0,20
0,00	0,05	0,10	0,00	-0,05
0,00	-0,05	0,05	0,00	-0,15

Kari 4 aus Gast 1

1,00
0,80
0,60



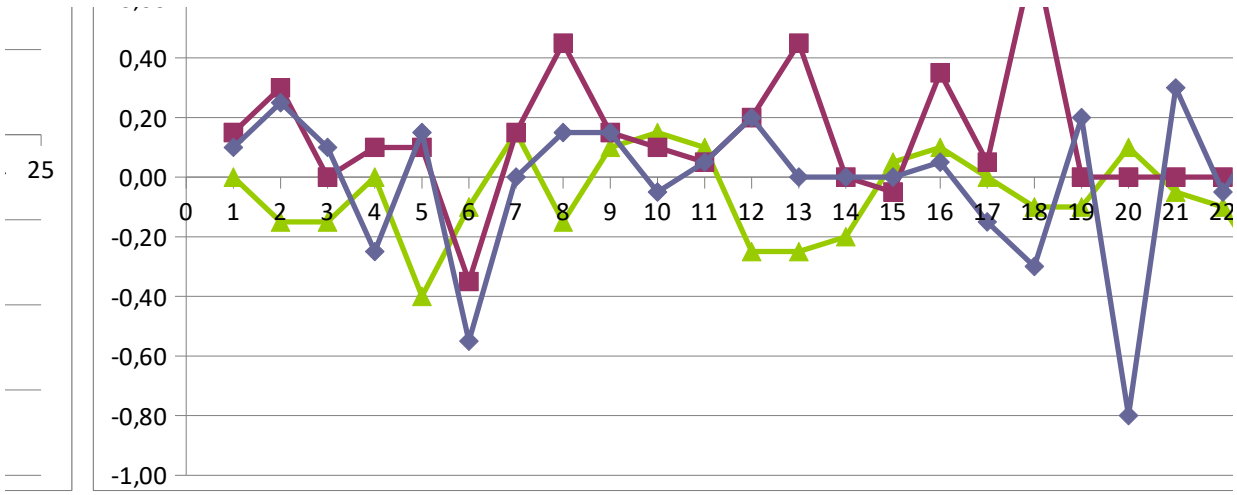

Kari 3 aus Heim

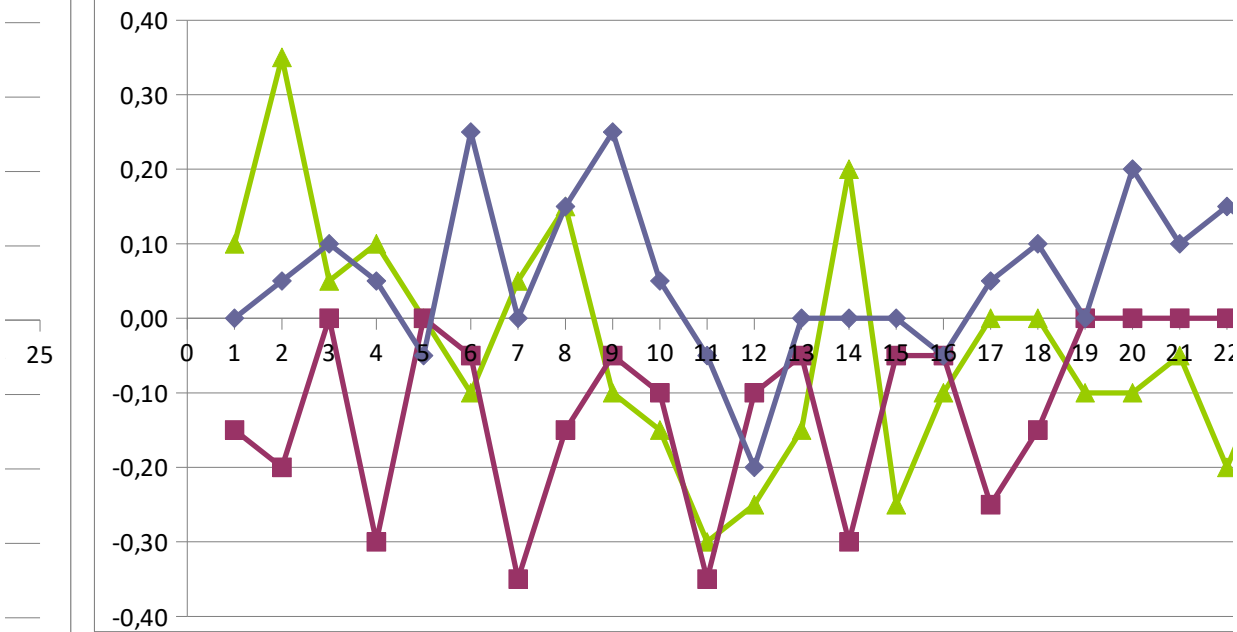

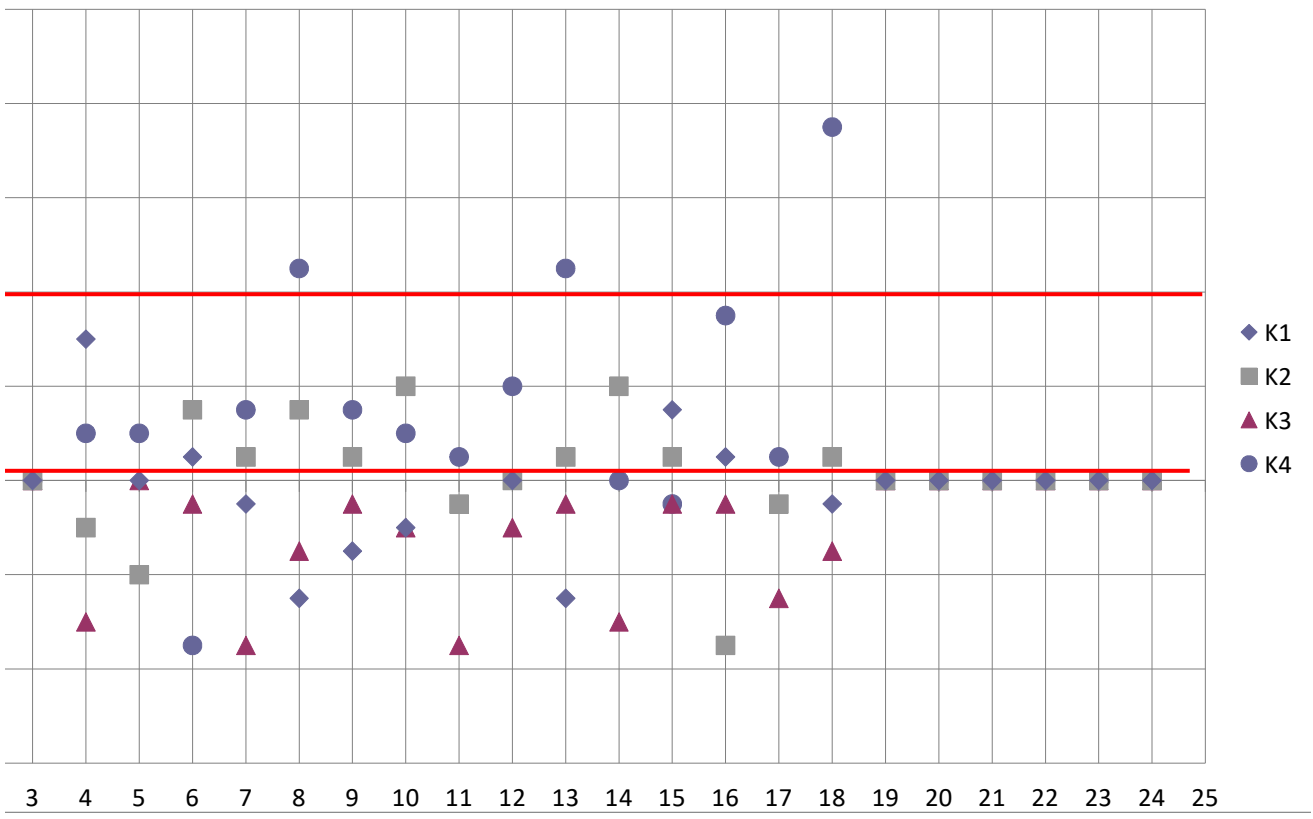
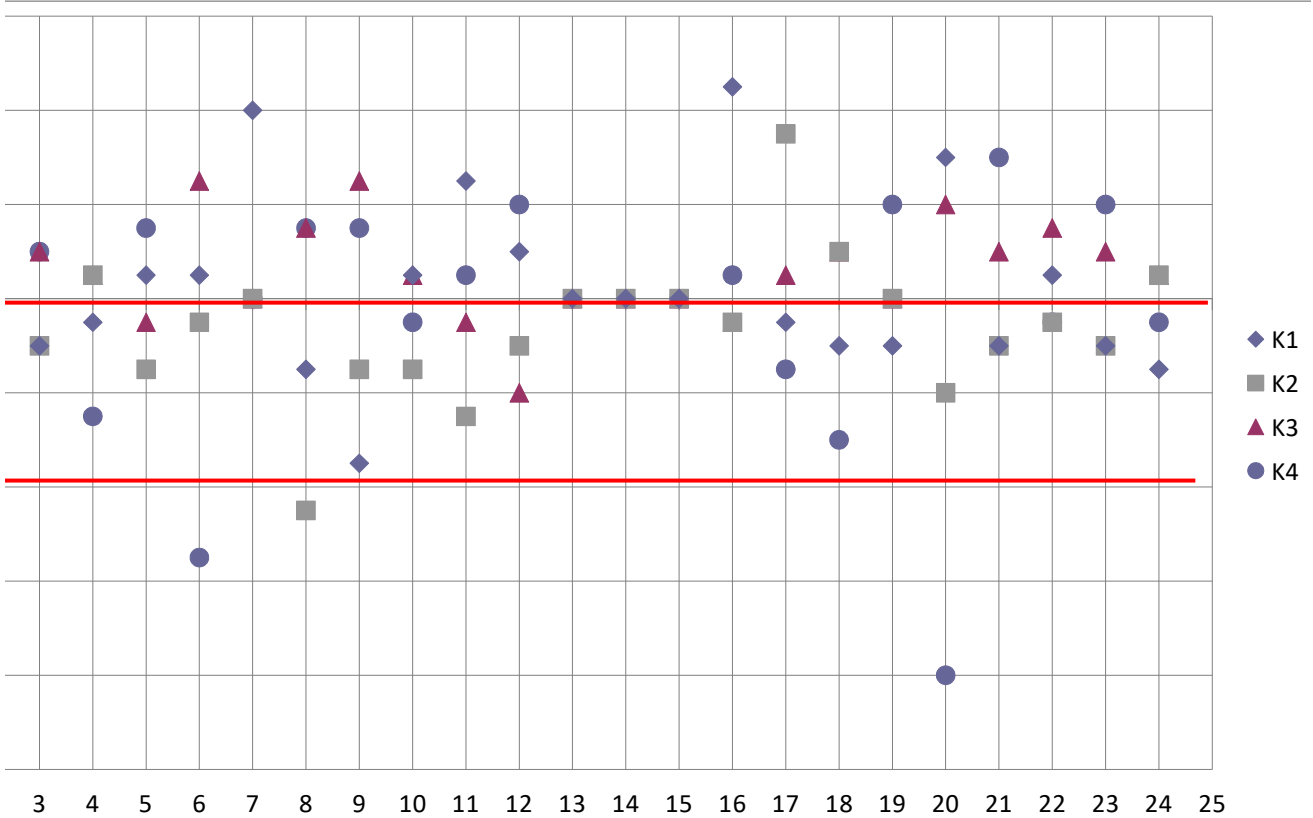

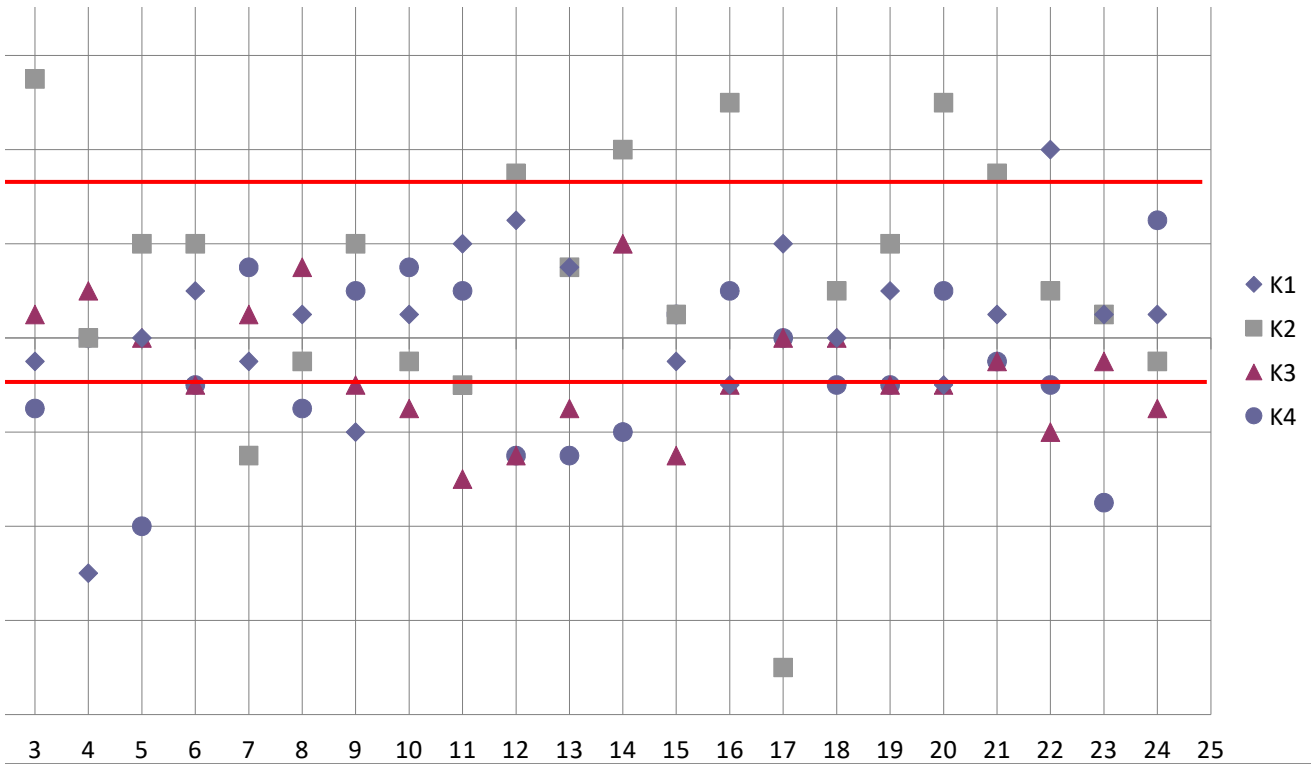

Gerda Bierenfeld

0,10	0,15	0,00
0,25	0,30	-0,15
0,10	0,00	-0,15
-0,25	0,10	0,00
0,15	0,10	-0,40
-0,55	-0,35	-0,10
0,00	0,15	0,15
0,15	0,45	-0,15
0,15	0,15	0,10
-0,05	0,10	0,15
0,05	0,05	0,10
0,20	0,20	-0,25
0,00	0,45	-0,25
0,00	0,00	-0,20
0,00	-0,05	0,05
0,05	0,35	0,10
-0,15	0,05	0,00
-0,30	0,75	-0,10
0,20	0,00	-0,10
-0,80	0,00	0,10
0,30	0,00	-0,05
-0,05	0,00	-0,10
0,20	0,00	-0,35
-0,05	0,00	0,25



