



# Trampolinturnen - Ligaprotokoll

**Liga**

WK-P DG-P Wertung

10.02.2019

**Trampolinturnen Niedernhausen**

2 6 331,9

**Niedernhausen**

**SV Weiskirchen**

0 0 307,3

Start-Nr.	AK	Name	Jg.	Kari1	Kari2	Kari3	Kari4	Ausf	HD	Schw	Strafe	Endwert	GESAMT	Rang	Cup
Pfl.	x							0,0		0	0,00	0,0			
1.Kür	x							0,0		0,0	0,00	0,0			
2.Kür	x		0					0,0		0,0	0,00	0,0	<b>0,0</b>	12	0
Pfl.	x	Mia Wieburg		7,3	7,8	7,4	7,2	14,7	9,7	P5	0,00	24,4			
1.Kür	x			6,6	6,8	6,8	6,7	13,5	9,8	1,0	0,00	24,3			
2.Kür	x		2008	3,9	4,4	4,3	4,0	8,3	5,8	0,2	0,00	14,3	<b>0,0</b>	12	0
Pfl.		Marla Engel		8,0	8,7	8,8	8,0	16,7	9,7	P5	0,00	26,4			
1.Kür				6,7	6,8	7,2	6,6	13,5	9,5	1,9	0,00	24,9			
2.Kür			2005	7,8	7,7	7,8	7,7	15,5	9,7	1,0	0,00	26,2	<b>77,5</b>	6	5
Pfl.		Penelope Müller		7,1	7,6	7,5	7,4	14,9	9,8	P5	0,00	24,7			
1.Kür				7,1	7,5	7,5	7,4	14,9	9,9	1,9	0,00	26,7			
2.Kür			2007	7,3	7,0	7,3	7,1	14,4	9,7	1,9	0,00	26,0	<b>77,4</b>	7	4
Pfl.		Lilly Beier		7,7	7,6	7,5	7,4	15,1	9,4	P5	0,00	24,5			
1.Kür				6,9	7,5	7,6	7,2	14,7	9,7	4,1	0,00	28,5			
2.Kür			2007	7,0	7,5	7,4	7,2	14,6	9,8	3,8	0,00	28,2	<b>81,2</b>	3	8
Pfl.		Maya Mauer		7,5	7,8	7,8	7,8	15,6	9,6	P5	0,00	25,2			
1.Kür				7,5	7,8	8,0	7,8	15,6	9,5	3,3	0,00	28,4			
2.Kür			2005	6,4	7,3	7,4	7,2	14,5	9,4	3,3	0,00	27,2	<b>80,8</b>	4	7
Pfl.		Janik Faust		7,5	8,1	8,4	8,0	16,1	9,8	P5	0,00	25,9			
1.Kür				7,4	7,7	8,4	7,8	15,5	9,3	4,8	0,00	29,6			
2.Kür			2003	7,8	7,6	8,0	7,9	15,7	9,3	4,8	0,00	29,8	<b>85,3</b>	1	10
Pfl.		Lena Ness		8,0	8,2	8,2	7,9	16,2	9,4	P5	0,00	25,6			
1.Kür				7,3	7,7	7,9	7,7	15,4	10,0	3,5	0,00	28,9			
2.Kür			2001	6,9	7,5	7,6	7,4	14,9	9,8	3,5	0,00	28,2	<b>82,7</b>	2	9
<b>Trampolinturnen Niedernhausen</b>				103,1				115,4			113,4		<b>331,9</b>		
<b>Pflicht</b>								<b>1. Kür</b>					<b>GESAMT</b>		
<b>SV Weiskirchen</b>				95,4				105,2			106,7		<b>307,3</b>		
Pfl.		Mia Grulke		5,9	6,5	6,4	6,5	12,9	8,5	P6	0,00	21,4			
1.Kür				6,6	6,9	7,1	6,4	13,5	9,4	1,5	0,00	24,4			
2.Kür			2006	5,7	6,4	6,2	6,1	12,3	9,4	1,6	0,00	23,3	<b>69,1</b>	11	0
Pfl.		Louis Kuhl		6,8	7,2	7,0	6,8	13,8	9,2	P6	0,00	23,0			
1.Kür				6,6	6,6	6,7	6,4	13,2	9,6	2,9	0,00	25,7			
2.Kür			2005	6,7	6,9	7,0	6,9	13,8	9,6	2,9	0,00	26,3	<b>75,0</b>	10	1
Pfl.		Mia Pfeffer		7,6	7,5	7,4	7,4	14,9	9,5	P6	0,00	24,4			
1.Kür				6,9	7,4	7,2	7,3	14,5	9,9	1,9	0,00	26,3			
2.Kür			2005	7,2	7,7	7,6	7,5	15,1	10,0	1,0	0,00	26,1	<b>76,8</b>	8	3
Pfl.		Anina Köster		7,2	7,5	7,4	6,9	14,6	9,6	P6	0,00	24,2			
1.Kür				6,9	7,2	7,2	7,0	14,2	9,7	1,7	0,00	25,6			
2.Kür			2005	7,0	7,4	7,5	7,3	14,7	9,8	1,7	0,00	26,2	<b>76,0</b>	9	2
Pfl.		Cora Hudaff		7,0	7,1	6,9	6,8	13,9	9,9	P6	0,00	23,8			
1.Kür				7,0	7,6	7,5	7,3	14,8	9,7	3,1	0,00	27,6			
2.Kür			2004	6,7	7,5	7,5	7,3	14,8	9,6	3,7	0,00	28,1	<b>79,5</b>	5	6
Pfl.								0,0		0	0,00	0,0			
1.Kür								0,0		0,0	0,00	0,0			
2.Kür			0					0,0		0,0	0,00	0,0	<b>0,0</b>	12	0
Pfl.								0,0		0	0,00	0,0			
1.Kür								0,0		0,0	0,00	0,0			
2.Kür			0					0,0		0,0	0,00	0,0	<b>0,0</b>	12	0
Pfl.								0,0		0	0,00	0,0			
1.Kür								0,0		0,0	0,00	0,0			
2.Kür			0					0,0		0,0	0,00	0,0	<b>0,0</b>	12	0

<b>WKL</b>	<b>Wettkampfleiter</b>	Vera Bennauer	Trampolinturnen Niedernhausen
H1	<i>Kampfrichter 1</i>	Steffi Bott	TV Büttelborn
H2	<i>Kampfrichter 2</i>	Gina Andrase	SV Weiskirchen
H3	<i>Kampfrichter 3</i>	Angeliqve van de Laar	Trampolinturnen Niedernhausen
H4	<i>Kampfrichter 4</i>	Petra Döring	TV Büttelborn
HD	<b>HD - KARI</b>	Jessica Drum	SV Weiskirchen
Sw	<b>Schwierigkeit</b>	Lisa-Maria Winheim	Trampolinturnen Niedernhausen
Protokoll	<b>Protokoll</b>	Robin de Ridder	Trampolinturnen Niedernhausen

# Trampolinturnen - Ligaprotokoll

**Liga**

WK-P DG-P Wertung

10.02.2019

**Trampolinturnen Niedernhausen**

2 4 331,9

**Niedernhausen**

**TV Büttelborn**

0 2 329,8

Start-Nr.	AK	Name	Jg.	Kari1	Kari2	Kari3	Kari4	Ausf	HD	Schw	Strafe	Endwert	GESAMT	Rang	Cup
Pfl.	x							0,0		0	0,00	0,0			
1.Kür	x							0,0		0,0	0,00	0,0			
2.Kür	x		0					0,0		0,0	0,00	0,0	<b>0,0</b>	14	0
Pfl.	x	Mia Wieburg		7,3	7,8	7,4	7,2	14,7	9,7	P5	0,00	24,4			
1.Kür	x			6,6	6,8	6,8	6,7	13,5	9,8	1,0	0,00	24,3			
2.Kür	x		2008	3,9	4,4	4,3	4,0	8,3	5,8	0,2	0,00	14,3	<b>0,0</b>	14	0
Pfl.		Marla Engel		8,0	8,7	8,8	8,0	16,7	9,7	P5	0,00	26,4			
1.Kür				6,7	6,8	7,2	6,6	13,5	9,5	1,9	0,00	24,9			
2.Kür			2005	7,8	7,7	7,8	7,7	15,5	9,7	1,0	0,00	26,2	<b>77,5</b>	9	2
Pfl.		Penelope Müller		7,1	7,6	7,5	7,4	14,9	9,8	P5	0,00	24,7			
1.Kür				7,1	7,5	7,5	7,4	14,9	9,9	1,9	0,00	26,7			
2.Kür			2007	7,3	7,0	7,3	7,1	14,4	9,7	1,9	0,00	26,0	<b>77,4</b>	10	1
Pfl.		Lilly Beier		7,7	7,6	7,5	7,4	15,1	9,4	P5	0,00	24,5			
1.Kür				6,9	7,5	7,6	7,2	14,7	9,7	4,1	0,00	28,5			
2.Kür			2007	7,0	7,5	7,4	7,2	14,6	9,8	3,8	0,00	28,2	<b>81,2</b>	6	5
Pfl.		Maya Mauer		7,5	7,8	7,8	7,8	15,6	9,6	P5	0,00	25,2			
1.Kür				7,5	7,8	8,0	7,8	15,6	9,5	3,3	0,00	28,4			
2.Kür			2005	6,4	7,3	7,4	7,2	14,5	9,4	3,3	0,00	27,2	<b>80,8</b>	7	4
Pfl.		Janik Faust		7,5	8,1	8,4	8,0	16,1	9,8	P5	0,00	25,9			
1.Kür				7,4	7,7	8,4	7,8	15,5	9,3	4,8	0,00	29,6			
2.Kür			2003	7,8	7,6	8,0	7,9	15,7	9,3	4,8	0,00	29,8	<b>85,3</b>	1	10
Pfl.		Lena Ness		8,0	8,2	8,2	7,9	16,2	9,4	P5	0,00	25,6			
1.Kür				7,3	7,7	7,9	7,7	15,4	10,0	3,5	0,00	28,9			
2.Kür			2001	6,9	7,5	7,6	7,4	14,9	9,8	3,5	0,00	28,2	<b>82,7</b>	3	8
<b>Trampolinturnen Niedernhausen</b>				103,1				115,4			113,4		<b>331,9</b>		
<b>TV Büttelborn</b>				102,0				113,2			114,6		<b>329,8</b>		
Pfl.	x	Noel Schultheis		7,5	7,5	7,6	7,0	15,0	9,8	P5	0,00	24,8			
1.Kür	x			6,1	6,6	6,7	6,7	13,3	9,4	3,3	0,00	26,0			
2.Kür			2008	6,5	6,6	7,0	6,9	13,5	9,6	3,3	0,00	26,4	<b>26,4</b>	13	0
Pfl.		Jean-Luca Lista		7,4	7,5	7,4	7,4	14,8	9,6	P5	0,00	24,4			
1.Kür				5,9	5,5	5,3	5,6	11,1	7,6	3,8	0,00	22,5			
2.Kür	x		2002					0,0		0,0	0,00	0,0	<b>46,9</b>	12	0
Pfl.		Junice Lee		7,9	7,7	7,3	7,5	15,2	9,8	P5	0,00	25,0			
1.Kür				7,3	7,7	7,8	7,6	15,3	9,8	3,3	0,00	28,4			
2.Kür			2008	7,3	7,8	7,9	7,7	15,5	9,5	3,3	0,00	28,3	<b>81,7</b>	5	6
Pfl.		Lynn Knöß		8,1	7,9	7,7	7,9	15,8	9,5	P5	0,00	25,3			
1.Kür				6,8	7,3	7,0	7,1	14,1	9,6	3,3	0,00	27,0			
2.Kür			2001	7,5	7,5	7,6	7,4	15,0	9,3	3,3	0,00	27,6	<b>79,9</b>	8	3
Pfl.		Nina Döring		7,6	7,7	7,4	7,3	15,0	9,5	P5	0,00	24,5			
1.Kür				7,1	7,5	7,6	7,5	15,0	9,6	3,7	0,00	28,3			
2.Kür			1997	7,5	7,7	7,6	7,6	15,2	9,6	4,3	0,00	29,1	<b>81,9</b>	4	7
Pfl.		Celine Voos		8,3	8,1	8,1	8,1	16,2	9,7	P5	0,00	25,9			
1.Kür				5,4	5,5	5,5	5,5	11,0	6,5	3,3	0,00	20,8			
2.Kür			1997	5,4	5,7	6,0	5,3	11,1	6,3	3,3	0,00	20,7	<b>67,4</b>	11	0
Pfl.		Elisabeth Laumann		8,4	8,1	8,0	8,0	16,1	9,7	P5	0,00	25,8			
1.Kür				7,3	7,6	7,7	7,8	15,3	9,2	5,0	0,00	29,5			
2.Kür			1997	7,5	7,7	7,5	7,5	15,0	9,6	5,0	0,00	29,6	<b>84,9</b>	2	9
Pfl.								0,0		0	0,00	0,0			
1.Kür								0,0		0,0	0,00	0,0			
2.Kür			0					0,0		0,0	0,00	0,0	<b>0,0</b>	14	0

<b>WKL</b>	<b>Wettkampfleiter</b>	Vera Bennauer	Trampolinturnen Niedernhausen
<b>H1</b>	<b>Kampfrichter 1</b>	Steffi Bott	TV Büttelborn
<b>H2</b>	<b>Kampfrichter 2</b>	Gina Andrase	SV Weiskirchen
<b>H3</b>	<b>Kampfrichter 3</b>	Angeliqve van de Laar	Trampolinturnen Niedernhausen
<b>H4</b>	<b>Kampfrichter 4</b>	Petra Döring	TV Büttelborn
<b>HD</b>	<b>HD - KARI</b>	Jessica Drum	SV Weiskirchen
<b>Sw</b>	<b>Schwierigkeit</b>	Lisa-Maria Winheim	Trampolinturnen Niedernhausen
<b>Protokoll</b>	<b>Protokoll</b>	Robin de Ridder	Trampolinturnen Niedernhausen

# Trampolinturnen - Ligaprotokoll

**Liga**  
**SV Weiskirchen**  
**TV Büttelborn**

WK-P DG-P Wertung  
 0 0 307,3  
 2 6 329,8

10.02.2019  
**Niedernhausen**

Start-Nr.	AK	Name	Jg.	Kari1	Kari2	Kari3	Kari4	Ausf	HD	Schw	Strafe	Endwert	GESAMT	Rang	Cup
Pfl.		Mia Grulke		5,9	6,5	6,4	6,5	12,9	8,5	P6	0,00	21,4	<b>69,1</b>	9	2
1.Kür			2006	6,6	6,9	7,1	6,4	13,5	9,4	1,5	0,00	24,4			
2.Kür				5,7	6,4	6,2	6,1	12,3	9,4	1,6	0,00	23,3			
Pfl.		Louis Kuhl		6,8	7,2	7,0	6,8	13,8	9,2	P6	0,00	23,0	<b>75,0</b>	8	3
1.Kür			2005	6,6	6,6	6,7	6,4	13,2	9,6	2,9	0,00	25,7			
2.Kür				6,7	6,9	7,0	6,9	13,8	9,6	2,9	0,00	26,3			
Pfl.		Mia Pfeffer		7,6	7,5	7,4	7,4	14,9	9,5	P6	0,00	24,4	<b>76,8</b>	6	5
1.Kür			2005	6,9	7,4	7,2	7,3	14,5	9,9	1,9	0,00	26,3			
2.Kür				7,2	7,7	7,6	7,5	15,1	10,0	1,0	0,00	26,1			
Pfl.		Anina Köster		7,2	7,5	7,4	6,9	14,6	9,6	P6	0,00	24,2	<b>76,0</b>	7	4
1.Kür			2005	6,9	7,2	7,2	7,0	14,2	9,7	1,7	0,00	25,6			
2.Kür				7,0	7,4	7,5	7,3	14,7	9,8	1,7	0,00	26,2			
Pfl.		Cora Hudaff		7,0	7,1	6,9	6,8	13,9	9,9	P6	0,00	23,8	<b>79,5</b>	5	6
1.Kür			2004	7,0	7,6	7,5	7,3	14,8	9,7	3,1	0,00	27,6			
2.Kür				6,7	7,5	7,5	7,3	14,8	9,6	3,7	0,00	28,1			
Pfl.								0,0			0,00	0,0	<b>0,0</b>	13	0
1.Kür			0					0,0		0,0	0,00	0,0			
2.Kür								0,0		0,0	0,00	0,0			
Pfl.								0,0			0,00	0,0	<b>0,0</b>	13	0
1.Kür			0					0,0		0,0	0,00	0,0			
2.Kür								0,0		0,0	0,00	0,0			
Pfl.								0,0			0,00	0,0	<b>0,0</b>	13	0
1.Kür			0					0,0		0,0	0,00	0,0			
2.Kür								0,0		0,0	0,00	0,0			
<b>SV Weiskirchen</b>					95,4			105,2		106,7			<b>307,3</b>		
					<b>Pflicht</b>			<b>1. Kür</b>		<b>2. Kür</b>			<b>GESAMT</b>		
<b>TV Büttelborn</b>					102,0			113,2		114,6			<b>329,8</b>		
Pfl.	x	Noel Schultheis		7,5	7,5	7,6	7,0	15,0	9,8	P5	0,00	24,8	<b>26,4</b>	12	0
1.Kür	x		2008	6,1	6,6	6,7	6,7	13,3	9,4	3,3	0,00	26,0			
2.Kür				6,5	6,6	7,0	6,9	13,5	9,6	3,3	0,00	26,4			
Pfl.		Jean-Luca Lista		7,4	7,5	7,4	7,4	14,8	9,6	P5	0,00	24,4	<b>46,9</b>	11	0
1.Kür			2002	5,9	5,5	5,3	5,6	11,1	7,6	3,8	0,00	22,5			
2.Kür	x							0,0		0,0	0,00	0,0			
Pfl.		Junice Lee		7,9	7,7	7,3	7,5	15,2	9,8	P5	0,00	25,0	<b>81,7</b>	3	8
1.Kür			2008	7,3	7,7	7,8	7,6	15,3	9,8	3,3	0,00	28,4			
2.Kür				7,3	7,8	7,9	7,7	15,5	9,5	3,3	0,00	28,3			
Pfl.		Lynn Knöß		8,1	7,9	7,7	7,9	15,8	9,5	P5	0,00	25,3	<b>79,9</b>	4	7
1.Kür			2001	6,8	7,3	7,0	7,1	14,1	9,6	3,3	0,00	27,0			
2.Kür				7,5	7,5	7,6	7,4	15,0	9,3	3,3	0,00	27,6			
Pfl.		Nina Döring		7,6	7,7	7,4	7,3	15,0	9,5	P5	0,00	24,5	<b>81,9</b>	2	9
1.Kür			1997	7,1	7,5	7,6	7,5	15,0	9,6	3,7	0,00	28,3			
2.Kür				7,5	7,7	7,6	7,6	15,2	9,6	4,3	0,00	29,1			
Pfl.		Celine Voos		8,3	8,1	8,1	8,1	16,2	9,7	P5	0,00	25,9	<b>67,4</b>	10	1
1.Kür			1997	5,4	5,5	5,5	5,5	11,0	6,5	3,3	0,00	20,8			
2.Kür				5,4	5,7	6,0	5,3	11,1	6,3	3,3	0,00	20,7			
Pfl.		Elisabeth Laumann		8,4	8,1	8,0	8,0	16,1	9,7	P5	0,00	25,8	<b>84,9</b>	1	10
1.Kür			1997	7,3	7,6	7,7	7,8	15,3	9,2	5,0	0,00	29,5			
2.Kür				7,5	7,7	7,5	7,5	15,0	9,6	5,0	0,00	29,6			
Pfl.								0,0			0,00	0,0	<b>0,0</b>	13	0
1.Kür			0					0,0		0,0	0,00	0,0			
2.Kür								0,0		0,0	0,00	0,0			

<b>WKL</b>	<b>Wettkampfleiter</b>	Vera Bennauer	Trampolinturnen Niedernhausen
H1	<i>Kampfrichter 1</i>	Steffi Bott	TV Büttelborn
H2	<i>Kampfrichter 2</i>	Gina Andrase	SV Weiskirchen
H3	<i>Kampfrichter 3</i>	Angeliqve van de Laar	Trampolinturnen Niedernhausen
H4	<i>Kampfrichter 4</i>	Petra Döring	TV Büttelborn
HD	<b>HD - KARI</b>	Jessica Drum	SV Weiskirchen
Sw	<b>Schwierigkeit</b>	Lisa-Maria Winheim	Trampolinturnen Niedernhausen
Protokoll	<b>Protokoll</b>	Robin de Ridder Lucas de Ridder	Trampolinturnen Niedernhausen

## Startliste

StartNr.	Übung		Pflicht		1. Kür		2. Kür	
			AK	in Wertung	AK	in Wertung	AK	in Wertung
1	1	0	0		0		0	
4	2	P5	Mia Wieburg		Mia Wieburg		Mia Wieburg	
7	3	P5		Marla Engel		Marla Engel		Marla Engel
10	4	P5		Penelope Müller		Penelope Müller		Penelope Müller
13	5	P5		Lilly Beier		Lilly Beier		Lilly Beier
16	6	P5		Maya Mauer		Maya Mauer		Maya Mauer
19	7	P5		Janik Faust		Janik Faust		Janik Faust
22	8	P5		Lena Ness		Lena Ness		Lena Ness
2	1	P6		Mia Grulke		Mia Grulke		Mia Grulke
5	2	P6		Louis Kuhl		Louis Kuhl		Louis Kuhl
8	3	P6		Mia Pfeffer		Mia Pfeffer		Mia Pfeffer
11	4	P6		Anina Köster		Anina Köster		Anina Köster
14	5	P6		Cora Hudaff		Cora Hudaff		Cora Hudaff
17	6	0		0		0		0
20	7	0		0		0		0
23	8	0		0		0		0
3	1	P5	Noel Schultheis		Noel Schultheis			Noel Schultheis
6	2	P5		Jean-Luca Lista		Jean-Luca Lista	Jean-Luca Lista	
9	3	P5		Junice Lee		Junice Lee		Junice Lee
12	4	P5		Lynn Knöß		Lynn Knöß		Lynn Knöß
15	5	P5		Nina Döring		Nina Döring		Nina Döring
18	6	P5		Celine Voos		Celine Voos		Celine Voos
21	7	P5		Elisabeth Laumann		Elisabeth Laumann		Elisabeth Laumann
24	8	0		0		0		0

	AK	Vorname, Name	K1	K2	K3	K4	HD	Sw	Strafwert
1		#MAKRO?						0	
2		#MAKRO?						P6	
3		#MAKRO?						P5	
4		#MAKRO?						P5	
5		#MAKRO?						P6	
6		#MAKRO?						P5	
7		#MAKRO?						P5	
8		#MAKRO?						P6	
9		#MAKRO?						P5	
10		#MAKRO?						P5	
11		#MAKRO?						P6	
12		#MAKRO?						P5	

Liga  
10.02.2019  
Trampolinturnen Niedernha  
SV Weiskirchen  
TV Büttelborn  
im Protokoll  
Robin de Ridder Lucas de  
Ridder

	AK	Vorname, Name	K1	K2	K3	K4	HD	Sw	Strafwert
13		#MAKRO?						P5	
14		#MAKRO?						P6	
15		#MAKRO?						P5	
16		#MAKRO?						P5	
17		#MAKRO?						0	
18		#MAKRO?						P5	
19		#MAKRO?						P5	
20		#MAKRO?						0	
21		#MAKRO?						P5	
22		#MAKRO?						P5	
23		#MAKRO?						0	
24		#MAKRO?						0	

Liga

10.02.2019

Trampolinturnen Niedernha  
SV Weiskirchen  
TV Büttelborn

im Protokoll  
Robin de Ridder Lucas de  
Ridder

---

--	--	--	--	--	--	--	--



Kampfrichter

TV Büttelborn

SV Weiskirchen

Trampolinturnen Niedernha

Steffi Bott

Gina Andrase

Angelique van de Laar

	TV Büttelborn	SV Weiskirchen	Trampolinturnen Niedernha	K1		
Trampolinturnen N	0,00	0,00	0,00	0,00	1	0,00
	0,00	0,00	0,00	0,00	2	0,00
	0,00	0,00	0,00	0,00	3	0,00
	7,30	7,80	7,40	7,20	4	-0,05
	6,60	6,80	6,80	6,70	5	-0,15
	3,90	4,40	4,30	4,00	6	-0,25
	8,00	8,70	8,80	8,00	7	-0,35
	6,70	6,80	7,20	6,60	8	-0,05
	7,80	7,70	7,80	7,70	9	0,05
	7,10	7,60	7,50	7,40	10	-0,35
	7,10	7,50	7,50	7,40	11	-0,35
	7,30	7,00	7,30	7,10	12	0,10
	7,70	7,60	7,50	7,40	13	0,15
	6,90	7,50	7,60	7,20	14	-0,45
	7,00	7,50	7,40	7,20	15	-0,30
	7,50	7,80	7,80	7,80	16	-0,30
	7,50	7,80	8,00	7,80	17	-0,30
	6,40	7,30	7,40	7,20	18	-0,85
	7,50	8,10	8,40	8,00	19	-0,55
	7,40	7,70	8,40	7,80	20	-0,35
	7,80	7,60	8,00	7,90	21	-0,05
	8,00	8,20	8,20	7,90	22	-0,10
	7,30	7,70	7,90	7,70	23	-0,40
	6,90	7,50	7,60	7,40	24	-0,55
SV Weiskirchen	5,90	6,50	6,40	6,50	1	-0,55
	6,60	6,90	7,10	6,40	2	-0,15
	5,70	6,40	6,20	6,10	3	-0,45
	6,80	7,20	7,00	6,80	4	-0,10
	6,60	6,60	6,70	6,40	5	0,00
	6,70	6,90	7,00	6,90	6	-0,20
	7,60	7,50	7,40	7,40	7	0,15
	6,90	7,40	7,20	7,30	8	-0,35
	7,20	7,70	7,60	7,50	9	-0,35
	7,20	7,50	7,40	6,90	10	-0,10
	6,90	7,20	7,20	7,00	11	-0,20
	7,00	7,40	7,50	7,30	12	-0,35
	7,00	7,10	6,90	6,80	13	0,05
	7,00	7,60	7,50	7,30	14	-0,40
	6,70	7,50	7,50	7,30	15	-0,70
	0,00	0,00	0,00	0,00	16	0,00
	0,00	0,00	0,00	0,00	17	0,00
	0,00	0,00	0,00	0,00	18	0,00
	0,00	0,00	0,00	0,00	19	0,00
	0,00	0,00	0,00	0,00	20	0,00
	0,00	0,00	0,00	0,00	21	0,00
	0,00	0,00	0,00	0,00	22	0,00
	0,00	0,00	0,00	0,00	23	0,00
	0,00	0,00	0,00	0,00	24	0,00
TV Büttelborn	7,50	7,50	7,60	7,00	1	0,00
	6,10	6,60	6,70	6,70	2	-0,55

6,50	6,60	7,00	6,90
7,40	7,50	7,40	7,40
5,90	5,50	5,30	5,60
0,00	0,00	0,00	0,00
7,90	7,70	7,30	7,50
7,30	7,70	7,80	7,60
7,30	7,80	7,90	7,70
8,10	7,90	7,70	7,90
6,80	7,30	7,00	7,10
7,50	7,50	7,60	7,40
7,60	7,70	7,40	7,30
7,10	7,50	7,60	7,50
7,50	7,70	7,60	7,60
8,30	8,10	8,10	8,10
5,40	5,50	5,50	5,50
5,40	5,70	6,00	5,30
8,40	8,10	8,00	8,00
7,30	7,60	7,70	7,80
7,50	7,70	7,50	7,50
0,00	0,00	0,00	0,00
0,00	0,00	0,00	0,00
0,00	0,00	0,00	0,00

3	-0,25
4	0,00
5	0,35
6	0,00
7	0,30
8	-0,35
9	-0,45
10	0,20
11	-0,25
12	0,00
13	0,10
14	-0,40
15	-0,10
16	0,20
17	-0,10
18	-0,15
19	0,35
20	-0,35
21	0,00
22	0,00
23	0,00
24	0,00

	Steffi Bott		
1	0,00	-0,55	0,00
2	0,00	-0,15	-0,55
3	0,00	-0,45	-0,25
4	-0,05	-0,10	0,00
5	-0,15	0,00	0,35
6	-0,25	-0,20	0,00
7	-0,35	0,15	0,30
8	-0,05	-0,35	-0,35
9	0,05	-0,35	-0,45
10	-0,35	-0,10	0,20
11	-0,35	-0,20	-0,25
12	0,10	-0,35	0,00
13	0,15	0,05	0,10
14	-0,45	-0,40	-0,40
15	-0,30	-0,70	-0,10
16	-0,30	0,00	0,20
17	-0,30	0,00	-0,10
18	-0,85	0,00	-0,15
19	-0,55	0,00	0,35
20	-0,35	0,00	-0,35
21	-0,05	0,00	0,00
22	-0,10	0,00	0,00
23	-0,40	0,00	0,00
24	-0,55	0,00	0,00

	Gina Andrase
1	0,00
2	0,00
3	0,00
4	0,45
5	0,05
6	0,25
7	0,35
8	0,05
9	-0,05
10	0,15
11	0,05
12	-0,20
13	0,05
14	0,15
15	0,20
16	0,00
17	0,00
18	0,05
19	0,05
20	-0,05
21	-0,25
22	0,10
23	0,00
24	0,05

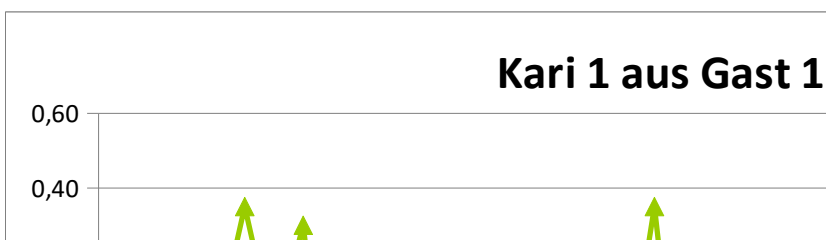

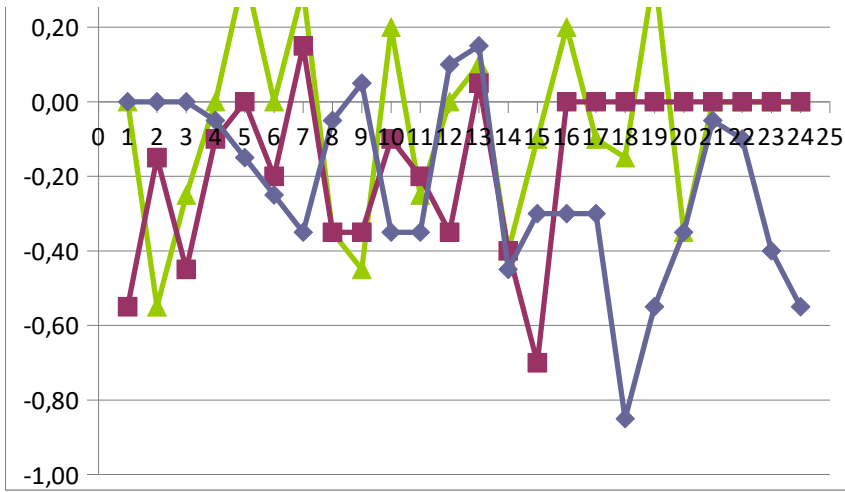

### Kari 2 aus Gast 2

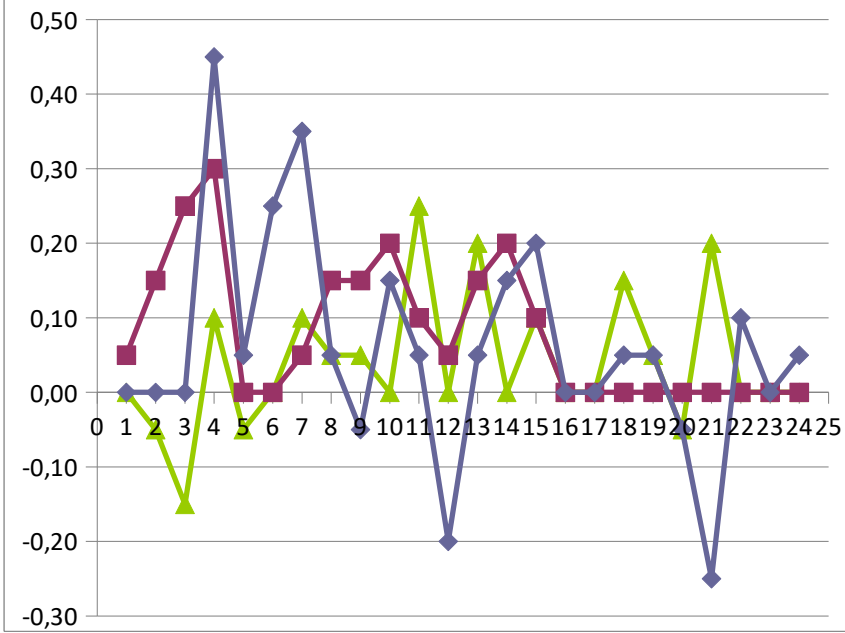

TV Büttelborn

Petra Döring

K2	K3	K4
0,00	0,00	0,00
0,00	0,00	0,00
0,00	0,00	0,00
0,45	0,05	-0,15
0,05	0,05	-0,05
0,25	0,15	-0,15
0,35	0,45	-0,35
0,05	0,45	-0,15
-0,05	0,05	-0,05
0,15	0,05	-0,05
0,05	0,05	-0,05
-0,20	0,10	-0,10
0,05	-0,05	-0,15
0,15	0,25	-0,15
0,20	0,10	-0,10
0,00	0,00	0,00
0,00	0,20	0,00
0,05	0,15	-0,05
0,05	0,35	-0,05
-0,05	0,65	0,05
-0,25	0,15	0,05
0,10	0,10	-0,20
0,00	0,20	0,00
0,05	0,15	-0,05

0,05	-0,05	0,05
0,15	0,35	-0,35
0,25	0,05	-0,05
0,30	0,10	-0,10
0,00	0,10	-0,20
0,00	0,10	0,00
0,05	-0,05	-0,05
0,15	-0,05	0,05
0,15	0,05	-0,05
0,20	0,10	-0,40
0,10	0,10	-0,10
0,05	0,15	-0,05
0,15	-0,05	-0,15
0,20	0,10	-0,10
0,10	0,10	-0,10
0,00	0,00	0,00
0,00	0,00	0,00
0,00	0,00	0,00
0,00	0,00	0,00
0,00	0,00	0,00
0,00	0,00	0,00
0,00	0,00	0,00
0,00	0,00	0,00
0,00	0,00	0,00
0,00	0,00	0,00

0,00	0,10	-0,50
-0,05	0,05	0,05

Durchschnitt der mittleren Wertungen

0,00  
0,00  
0,00  
7,35  
6,75  
4,15  
8,35  
6,75  
7,75  
7,45  
7,45  
7,20  
7,55  
7,35  
7,30  
7,80  
7,80  
7,25  
8,05  
7,75  
7,85  
8,10  
7,70  
7,45

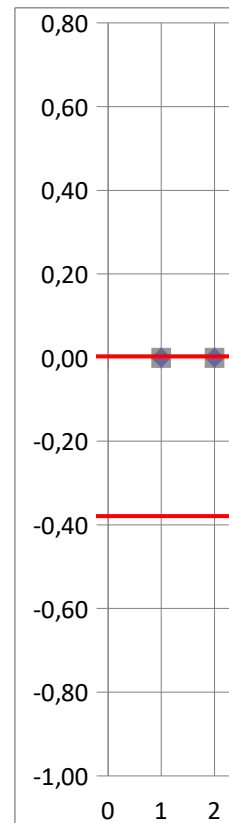

6,45  
6,75  
6,15  
6,90  
6,60  
6,90  
7,45  
7,25  
7,55  
7,30  
7,10  
7,35  
6,95  
7,40  
7,40  
0,00  
0,00  
0,00  
0,00  
0,00  
0,00  
0,00  
0,00  
0,00  
0,00  
0,00  
0,00  
0,00  
0,00  
0,00  
0,00  
0,00  
0,00  
0,00  
0,00  
0,00  
0,00  
0,00

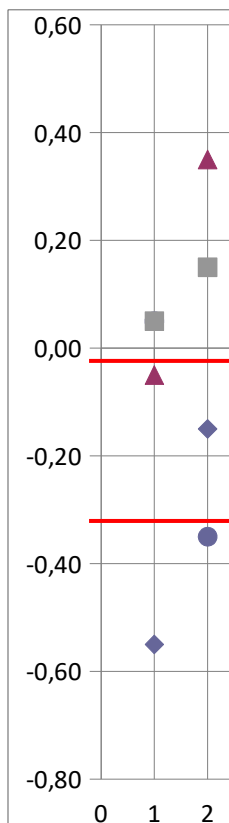

7,50  
6,65



-0,15	0,25	0,15
0,10	0,00	0,00
-0,05	-0,25	0,05
0,00	0,00	0,00
0,10	-0,30	-0,10
0,05	0,15	-0,05
0,05	0,15	-0,05
0,00	-0,20	0,00
0,25	-0,05	0,05
0,00	0,10	-0,10
0,20	-0,10	-0,20
0,00	0,10	0,00
0,10	0,00	0,00
0,00	0,00	0,00
0,00	0,00	0,00
0,15	0,45	-0,25
0,05	-0,05	-0,05
-0,05	0,05	0,15
0,20	0,00	0,00
0,00	0,00	0,00
0,00	0,00	0,00
0,00	0,00	0,00

6,75  
7,40  
5,55  
0,00  
7,60  
7,65  
7,75  
7,90  
7,05  
7,50  
7,50  
7,50  
7,60  
8,10  
5,50  
5,55  
8,05  
7,65  
7,50  
0,00  
0,00  
0,00

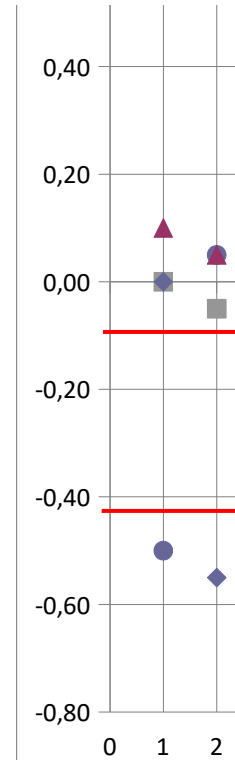

Angelique van de Laar

0,05	0,00	0,00	-0,05	0,10
0,15	-0,05	0,00	0,35	0,05
0,25	-0,15	0,00	0,05	0,25
0,30	0,10	0,05	0,10	0,00
0,00	-0,05	0,05	0,10	-0,25
0,00	0,00	0,15	0,10	0,00
0,05	0,10	0,45	-0,05	-0,30
0,15	0,05	0,45	-0,05	0,15
0,15	0,05	0,05	0,05	0,15
0,20	0,00	0,05	0,10	-0,20
0,10	0,25	0,05	0,10	-0,05
0,05	0,00	0,10	0,15	0,10
0,15	0,20	-0,05	-0,05	-0,10
0,20	0,00	0,25	0,10	0,10
0,10	0,10	0,10	0,10	0,00
0,00	0,00	0,00	0,00	0,00
0,00	0,00	0,20	0,00	0,00
0,00	0,15	0,15	0,00	0,45
0,00	0,05	0,35	0,00	-0,05
0,00	-0,05	0,65	0,00	0,05
0,00	0,20	0,15	0,00	0,00
0,00	0,00	0,10	0,00	0,00
0,00	0,00	0,20	0,00	0,00
0,00	0,00	0,15	0,00	0,00

Kari 4 aus Gast 1



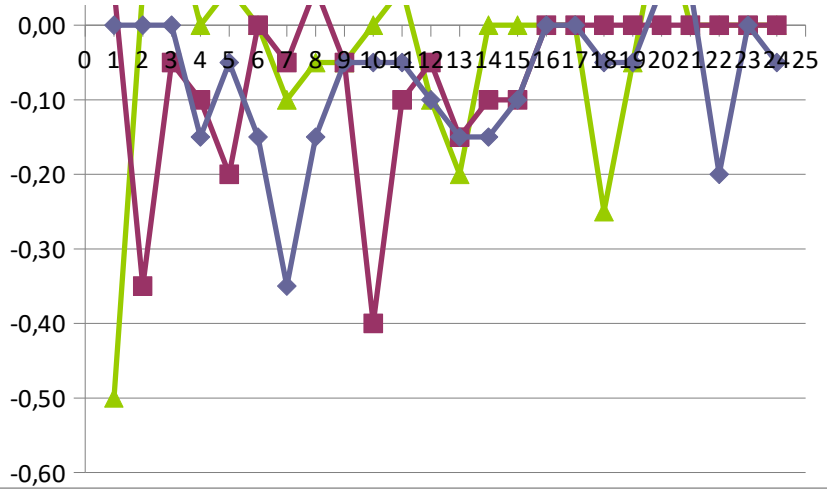

### Kari 3 aus Heim

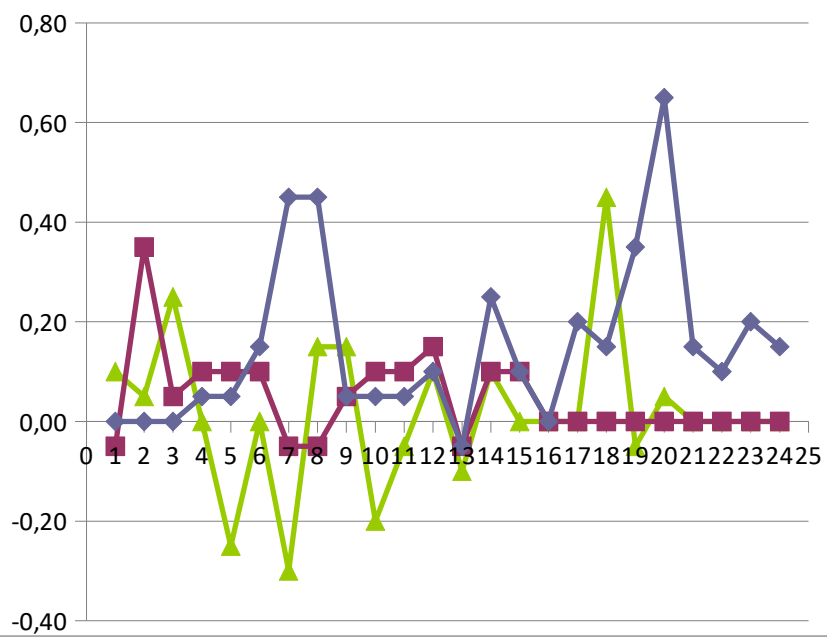

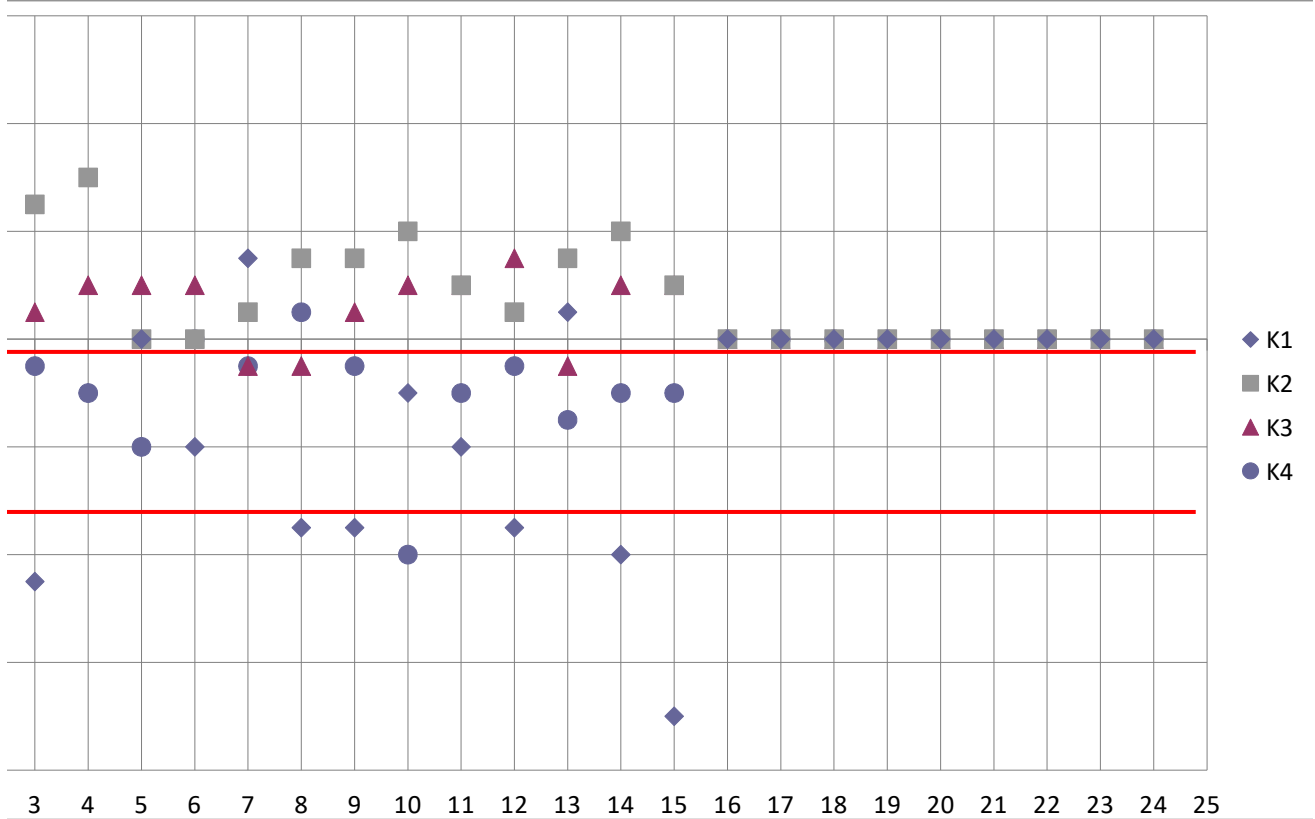
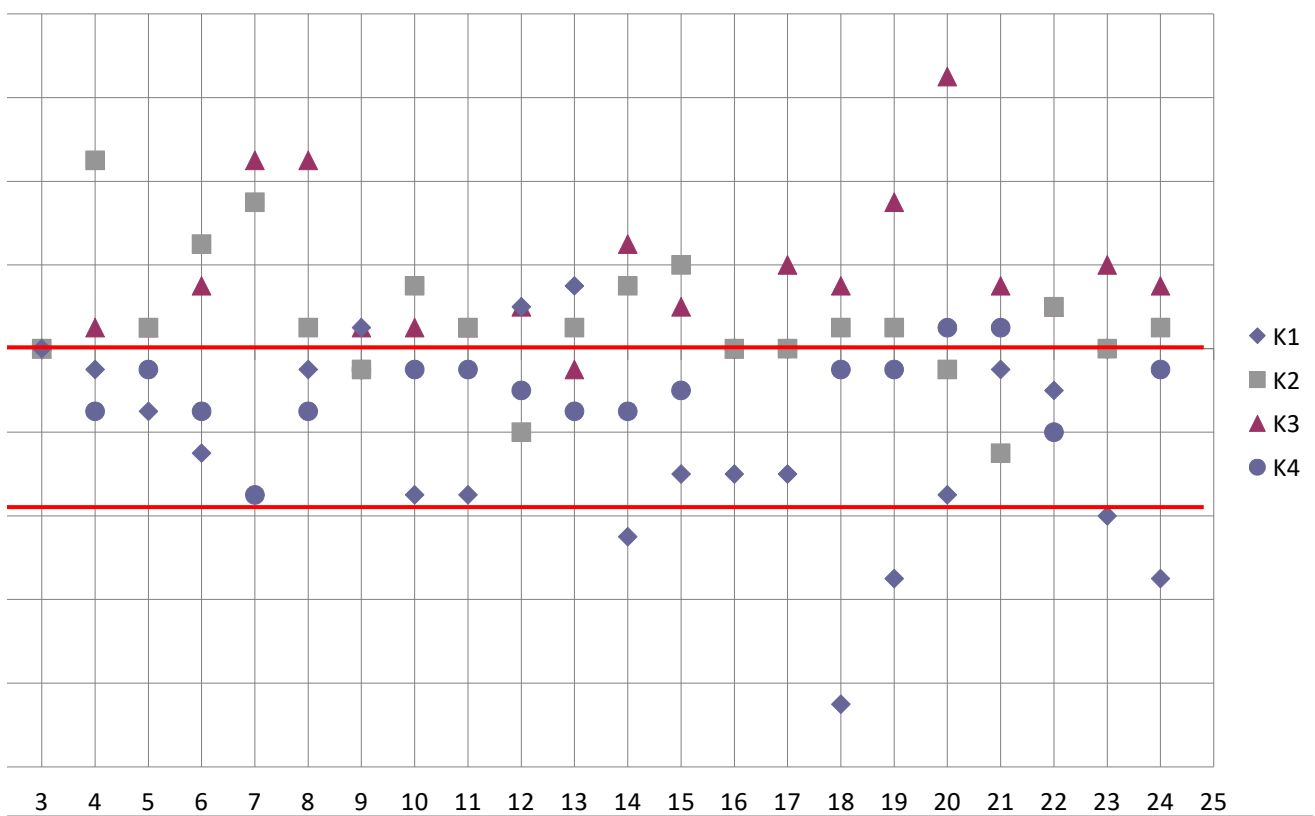

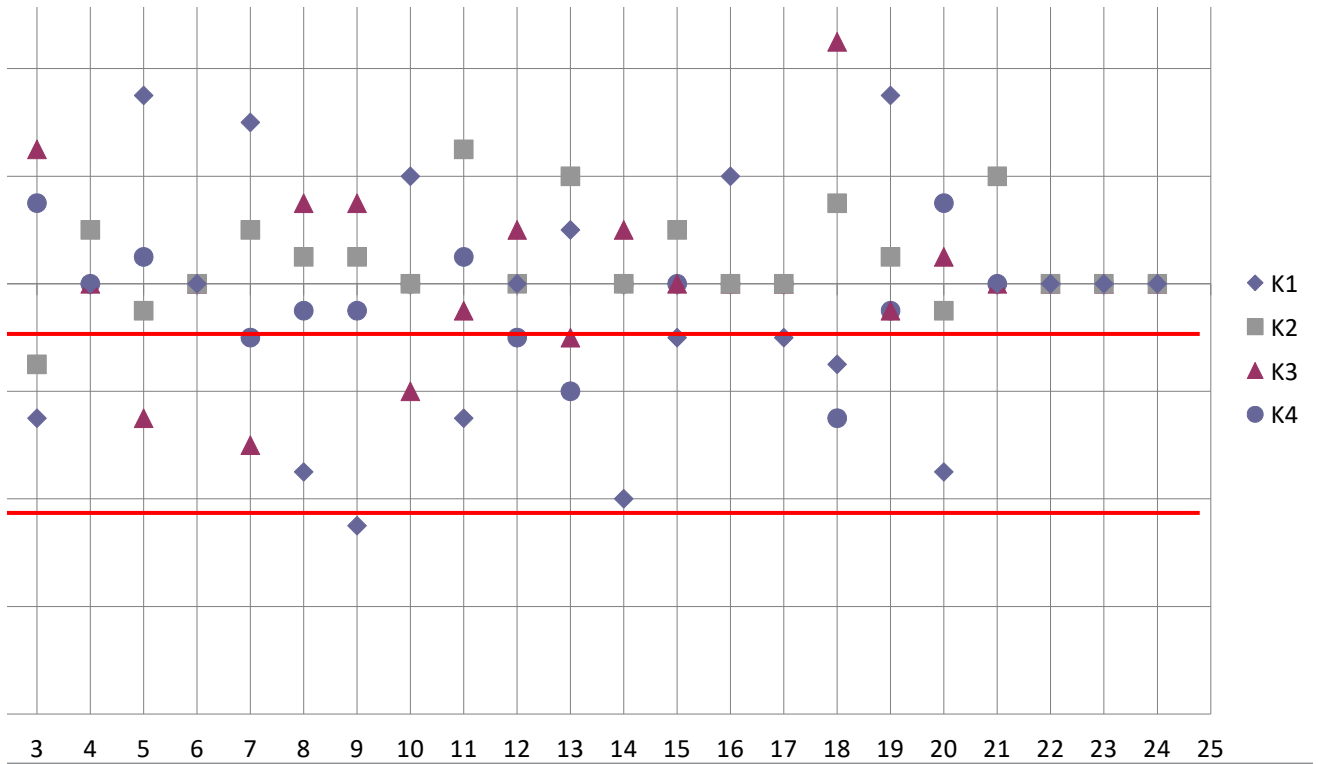

Petra Döring

0,00	0,05	-0,50
0,00	-0,35	0,05
0,00	-0,05	0,15
-0,15	-0,10	0,00
-0,05	-0,20	0,05
-0,15	0,00	0,00
-0,35	-0,05	-0,10
-0,15	0,05	-0,05
-0,05	-0,05	-0,05
-0,05	-0,40	0,00
-0,05	-0,10	0,05
-0,10	-0,05	-0,10
-0,15	-0,15	-0,20
-0,15	-0,10	0,00
-0,10	-0,10	0,00
0,00	0,00	0,00
0,00	0,00	0,00
-0,05	0,00	-0,25
-0,05	0,00	-0,05
0,05	0,00	0,15
0,05	0,00	0,00
-0,20	0,00	0,00
0,00	0,00	0,00
-0,05	0,00	0,00





