



# Trampolinturnen - Ligaprotokoll

## Oberliga

TT Niedernhausen

TV Breckenheim

WK-P DG-P Wertung

0 0 336,6

2 6 354,9

18.03.2023

Breckenheim

Start-Nr.	AK	Name	Jg.	Kari1	Kari2	Kari3	Kari4	Ausf	HD	Schw	Strafe	Endwert	GESAMT	Rang	Cup
Pfl.	x	Sophie Honomichl	2009	7,6	8,3	7,8	8,5	16,1	9,8	P6	0,00	25,9	55,0	12	0
1.Kür				6,8	7,1	7,3	7,5	14,4	9,3	3,5	0,00	27,2			
2.Kür				7,2	7,6	7,5	7,3	14,8	9,5	3,5	0,00	27,8			
Pfl.	x	Laura Frohne	2008	7,5	7,7	7,2	8,1	15,2	9,6	P6	0,00	24,8	0,0	14	0
1.Kür	x			6,9	7,3	6,9	7,2	14,1	9,5	1,7	0,00	25,3			
2.Kür	x			7,1	7,4	7,3	8,2	14,7	9,8	1,7	0,00	26,2			
Pfl.		Jonas Döbbemann	2009	7,1	7,2	6,9	6,6	14,0	9,5	P6	0,00	23,5	23,5	13	0
1.Kür	x			7,0	7,3	7,1	7,5	14,4	9,3	3,5	0,00	27,2			
2.Kür	x			4,2	4,2	3,3	4,5	8,4	5,5	2,5	0,00	16,4			
Pfl.		Aliya Sauerland	2009	7,6	8,1	7,9	7,7	15,6	9,7	P6	0,00	25,3	81,5	8	3
1.Kür				7,4	7,7	7,8	7,2	15,1	9,3	3,7	0,00	28,1			
2.Kür				7,3	7,4	7,4	8,0	14,8	9,6	3,7	0,00	28,1			
Pfl.		Penelope Müller	2007	7,8	8,3	8,1	8,4	16,4	9,6	P6	0,00	26,0	81,5	8	3
1.Kür				7,4	7,5	7,4	7,6	14,9	9,2	3,5	0,00	27,6			
2.Kür				7,4	7,5	7,6	7,5	15,0	9,4	3,5	0,00	27,9			
Pfl.		Mia Döbbemann	2011	7,6	7,0	7,6	7,4	15,0	9,2	W11	0,00	24,2	83,2	7	4
1.Kür				6,8	6,8	6,8	7,2	13,6	9,0	6,5	0,00	29,1			
2.Kür				7,2	6,9	7,4	7,5	14,6	8,8	6,5	0,00	29,9			
Pfl.		Janik Faust	2003	7,1	8,0	6,9	7,8	14,9	9,6	P6	0,00	24,5	84,9	5	6
1.Kür				8,2	8,2	8,5	8,8	16,7	9,4	4,3	0,00	30,4			
2.Kür				8,1	8,1	8,4	8,6	16,5	9,2	4,3	0,00	30,0			
Pfl.		Natascha Jordan	1999	8,5	8,6	8,9	8,9	17,5	9,4	P6	0,00	26,9	85,2	4	7
1.Kür				7,8	8,1	8,1	8,5	16,2	9,2	3,5	0,00	28,9			
2.Kür				8,2	8,3	8,7	8,9	17,0	8,9	3,5	0,00	29,4			
<b>TT Niedernhausen</b>				102,7			116,5			117,4		336,6			
				Pflicht			1. Kür			2. Kür		GESAMT			
<b>TV Breckenheim</b>				107,6			123,6			123,7		354,9			
Pfl.	x	Leandra Schmidt	2005	7,7	7,8	7,6	8,8	15,5	9,7	P6	0,00	25,2	0,0	14	0
1.Kür	x			6,8	7,2	7,1	7,8	14,3	9,2	3,6	0,00	27,1			
2.Kür	x			7,4	7,5	7,3	8,5	14,9	9,3	3,6	0,00	27,8			
Pfl.	x	Paula Simmross	2004	7,4	7,9	7,8	7,8	15,6	9,7	P6	0,00	25,3	0,0	14	0
1.Kür	x			2,3	2,2	2,8	2,7	5,0	2,9	0,5	0,00	8,4			
2.Kür	x			6,9	7,3	7,2	7,9	14,5	9,2	3,2	0,00	26,9			
Pfl.		Nick Hein	2003	7,2	7,5	7,7	8,2	15,2	9,7	P6	0,00	24,9	74,0	11	0
1.Kür				5,1	5,4	6,0	6,2	11,4	6,8	3,2	0,00	21,4			
2.Kür				6,3	6,7	7,3	7,7	14,0	9,4	4,3	0,00	27,7			
Pfl.		Finn Scheidweiler	2004	7,4	8,0	8,2	7,6	15,6	9,7	P6	0,00	25,3	84,9	6	5
1.Kür				7,3	7,4	8,5	8,0	15,4	9,2	5,2	0,00	29,8			
2.Kür				7,4	7,5	8,1	8,1	15,6	9,2	5,0	0,00	29,8			
Pfl.		Peddy Beltz	2000	8,0	8,1	8,9	8,5	16,6	9,6	P6	0,00	26,2	76,7	10	1
1.Kür				6,1	6,6	6,5	6,5	13,0	9,1	3,9	0,00	26,0			
2.Kür				6,0	5,9	6,4	6,6	12,4	8,3	3,8	0,00	24,5			
Pfl.		Pia Born	1998	8,4	8,3	8,5	9,1	16,9	9,8	P6	0,00	26,7	86,8	3	8
1.Kür				7,6	7,3	8,4	8,5	16,0	9,3	4,4	0,00	29,7			
2.Kür				8,1	8,0	8,5	8,8	16,6	9,4	4,4	0,00	30,4			
Pfl.		Ben Graeser	2012	8,5	9,0	8,9	8,8	17,7	9,4	P6	0,00	27,1	88,8	2	9
1.Kür				7,2	7,7	7,9	7,8	15,5	9,1	6,3	0,00	30,9			
2.Kür				7,0	7,5	8,4	7,8	15,3	9,2	6,3	0,00	30,8			
Pfl.		Christopher Schienke	1999	8,4	8,9	9,0	9,0	17,9	9,7	P6	0,00	27,6	93,5	1	10
1.Kür				7,9	7,8	8,1	8,5	16,0	9,3	7,9	0,00	33,2			
2.Kür				7,5	7,4	8,3	8,9	15,8	9,0	7,9	0,00	32,7			

WKL	<b>Wettkampfleiter</b>	Vivian Bennauer	TT Niedernhausen
H1	<i>Kampfrichter 1</i>	Vera Bennauer	TT Niedernhausen
H2	<i>Kampfrichter 2</i>	Sabine Kölzer	TV Dillenburg
H3	<i>Kampfrichter 3</i>	Anja Simmross	TV Breckenheim
H4	<i>Kampfrichter 4</i>	Jan Dannenberg	TV Dillenburg
HD	<b>HD - KARI</b>	Lena Ness	TT Niedernhausen

Sw

**Schwierigkeit** Helen Kessler TV Breckenheim

Protokoll

**Protokoll** Armin Graeser TV Breckenheim

# Trampolinturnen - Ligaprotokoll

## Oberliga

TT Niedernhausen

TV Dillenburg

WK-P DG-P Wertung  
 0 0 336,6  
 2 6 367,2

Breckenheim

18.03.2023

Start-Nr.	AK	Name	Jg.	Kari1	Kari2	Kari3	Kari4	Ausf	HD	Schw	Strafe	Endwert	GESAMT	Rang	Cup
Pfl.	x	Sophie Honomichl	2009	7,6	8,3	7,8	8,5	16,1	9,8	P6	0,00	25,9	55,0	12	0
1.Kür				6,8	7,1	7,3	7,5	14,4	9,3	3,5	0,00	27,2			
2.Kür				7,2	7,6	7,5	7,3	14,8	9,5	3,5	0,00	27,8			
Pfl.	x	Laura Frohne	2008	7,5	7,7	7,2	8,1	15,2	9,6	P6	0,00	24,8	0,0	14	0
1.Kür	x			6,9	7,3	6,9	7,2	14,1	9,5	1,7	0,00	25,3			
2.Kür	x			7,1	7,4	7,3	8,2	14,7	9,8	1,7	0,00	26,2			
Pfl.		Jonas Döbbemann	2009	7,1	7,2	6,9	6,6	14,0	9,5	P6	0,00	23,5	23,5	13	0
1.Kür	x			7,0	7,3	7,1	7,5	14,4	9,3	3,5	0,00	27,2			
2.Kür	x			4,2	4,2	3,3	4,5	8,4	5,5	2,5	0,00	16,4			
Pfl.		Aliya Sauerland	2009	7,6	8,1	7,9	7,7	15,6	9,7	P6	0,00	25,3	81,5	9	2
1.Kür				7,4	7,7	7,8	7,2	15,1	9,3	3,7	0,00	28,1			
2.Kür				7,3	7,4	7,4	8,0	14,8	9,6	3,7	0,00	28,1			
Pfl.		Penelope Müller	2007	7,8	8,3	8,1	8,4	16,4	9,6	P6	0,00	26,0	81,5	9	2
1.Kür				7,4	7,5	7,4	7,6	14,9	9,2	3,5	0,00	27,6			
2.Kür				7,4	7,5	7,6	7,5	15,0	9,4	3,5	0,00	27,9			
Pfl.		Mia Döbbemann	2011	7,6	7,0	7,6	7,4	15,0	9,2	W11	0,00	24,2	83,2	7	4
1.Kür				6,8	6,8	6,8	7,2	13,6	9,0	6,5	0,00	29,1			
2.Kür				7,2	6,9	7,4	7,5	14,6	8,8	6,5	0,00	29,9			
Pfl.		Janik Faust	2003	7,1	8,0	6,9	7,8	14,9	9,6	P6	0,00	24,5	84,9	6	5
1.Kür				8,2	8,2	8,5	8,8	16,7	9,4	4,3	0,00	30,4			
2.Kür				8,1	8,1	8,4	8,6	16,5	9,2	4,3	0,00	30,0			
Pfl.		Natascha Jordan	1999	8,5	8,6	8,9	8,9	17,5	9,4	P6	0,00	26,9	85,2	5	6
1.Kür				7,8	8,1	8,1	8,5	16,2	9,2	3,5	0,00	28,9			
2.Kür				8,2	8,3	8,7	8,9	17,0	8,9	3,5	0,00	29,4			
<b>TT Niedernhausen</b>				102,7			116,5			117,4		336,6			
				Pflicht			1. Kür			2. Kür		GESAMT			
<b>TV Dillenburg</b>				108,9			129,2			129,1		367,2			
Pfl.		Sophie Ziegler	2012	7,2	7,5	7,5	7,6	15,0	9,7	0	0,00	24,7	74,0	11	0
1.Kür				6,4	6,9	6,8	7,2	13,7	9,6	2,4	0,00	25,7			
2.Kür				5,9	6,6	6,0	6,9	12,6	8,8	2,2	0,00	23,6			
Pfl.		Ella Alberternst	2012	7,9	8,3	8,3	8,6	16,6	9,9	0	0,00	26,5	83,1	8	3
1.Kür				7,7	7,9	8,3	8,1	16,0	8,8	3,3	0,00	28,1			
2.Kür				7,7	7,8	8,2	8,3	16,0	9,2	3,3	0,00	28,5			
Pfl.		Leia Orélie Sauerwald	2010	8,0	8,6	8,4	8,7	17,0	9,8	0	0,00	26,8	90,8	3	8
1.Kür				7,9	8,4	8,4	8,6	16,8	9,3	6,3	0,00	32,4			
2.Kür				8,0	8,0	8,3	9,2	16,3	9,0	6,3	0,00	31,6			
Pfl.		Laura Brischke	2004	8,2	8,4	8,5	8,9	16,9	9,1	P8	0,00	26,0	91,6	2	9
1.Kür				8,3	8,3	8,5	8,3	16,6	8,8	7,1	0,00	32,5			
2.Kür				8,1	8,1	8,6	8,7	16,7	9,3	7,1	0,00	33,1			
Pfl.		Alice Gehrmann	2002	8,5	9,3	8,8	9,1	17,9	9,9	P8	0,00	27,8	90,7	4	7
1.Kür				7,6	7,7	7,7	8,2	15,4	9,2	7,0	0,00	31,6			
2.Kür				7,8	7,9	7,9	8,6	15,8	9,0	6,5	0,00	31,3			
Pfl.		Finja Weyershausen	2005	8,5	9,0	9,1	9,1	18,1	9,7	P6	0,00	27,8	93,6	1	10
1.Kür				8,3	8,4	8,0	8,3	16,6	9,2	6,9	0,00	32,7			
2.Kür				8,4	8,6	8,6	9,0	17,2	9,0	6,9	0,00	33,1			
Pfl.			0					0,0		0	0,00	0,0	0,0	14	0
1.Kür									0,0		0,00	0,0			
2.Kür									0,0		0,00	0,0			
Pfl.			0					0,0		0	0,00	0,0	0,0	14	0
1.Kür									0,0		0,00	0,0			
2.Kür									0,0		0,00	0,0			

WKL	<b>Wettkampfleiter</b>	Vivian Bennauer	TT Niedernhausen
H1	<b>Kampfrichter 1</b>	Vera Bennauer	TT Niedernhausen
H2	<b>Kampfrichter 2</b>	Sabine Kölzer	TV Dillenburg
H3	<b>Kampfrichter 3</b>	Anja Simmross	TV Breckenheim
H4	<b>Kampfrichter 4</b>	Jan Dannenberg	TV Dillenburg
HD	<b>HD - KARI</b>	Lena Ness	TT Niedernhausen
Sw	<b>Schwierigkeit</b>	Helen Kessler	TV Breckenheim
Protokoll	<b>Protokoll</b>	Armin Graeser	TV Breckenheim

# Trampolinturnen - Ligaprotokoll

**Oberliga**

**TV Breckenheim**

**TV Dillenburg**

WK-P DG-P Wertung

0 0 354,9

2 6 367,2

18.03.2023

**Breckenheim**

Start-Nr.	AK	Name	Jg.	Kari1	Kari2	Kari3	Kari4	Ausf	HD	Schw	Strafe	Endwert	GESAMT	Rang	Cup
Pfl.	x	Leandra Schmidt	2005	7,7	7,8	7,6	8,8	15,5	9,7	P6	0,00	25,2	0,0	13	0
1.Kür	x			6,8	7,2	7,1	7,8	14,3	9,2	3,6	0,00	27,1			
2.Kür	x			7,4	7,5	7,3	8,5	14,9	9,3	3,6	0,00	27,8			
Pfl.	x	Paula Simmross	2004	7,4	7,9	7,8	7,8	15,6	9,7	P6	0,00	25,3	0,0	13	0
1.Kür	x			2,3	2,2	2,8	2,7	5,0	2,9	0,5	0,00	8,4			
2.Kür	x			6,9	7,3	7,2	7,9	14,5	9,2	3,2	0,00	26,9			
Pfl.		Nick Hein	2003	7,2	7,5	7,7	8,2	15,2	9,7	P6	0,00	24,9	74,0	11	0
1.Kür				5,1	5,4	6,0	6,2	11,4	6,8	3,2	0,00	21,4			
2.Kür				6,3	6,7	7,3	7,7	14,0	9,4	4,3	0,00	27,7			
Pfl.		Finn Scheidweiler	2004	7,4	8,0	8,2	7,6	15,6	9,7	P6	0,00	25,3	84,9	8	3
1.Kür				7,3	7,4	8,5	8,0	15,4	9,2	5,2	0,00	29,8			
2.Kür				7,4	7,5	8,1	8,1	15,6	9,2	5,0	0,00	29,8			
Pfl.		Peddy Beltz	2000	8,0	8,1	8,9	8,5	16,6	9,6	P6	0,00	26,2	76,7	10	1
1.Kür				6,1	6,6	6,5	6,5	13,0	9,1	3,9	0,00	26,0			
2.Kür				6,0	5,9	6,4	6,6	12,4	8,3	3,8	0,00	24,5			
Pfl.		Pia Born	1998	8,4	8,3	8,5	9,1	16,9	9,8	P6	0,00	26,7	86,8	7	4
1.Kür				7,6	7,3	8,4	8,5	16,0	9,3	4,4	0,00	29,7			
2.Kür				8,1	8,0	8,5	8,8	16,6	9,4	4,4	0,00	30,4			
Pfl.		Ben Graeser	2012	8,5	9,0	8,9	8,8	17,7	9,4	P6	0,00	27,1	88,8	6	5
1.Kür				7,2	7,7	7,9	7,8	15,5	9,1	6,3	0,00	30,9			
2.Kür				7,0	7,5	8,4	7,8	15,3	9,2	6,3	0,00	30,8			
Pfl.		Christopher Schienke	1999	8,4	8,9	9,0	9,0	17,9	9,7	P6	0,00	27,6	93,5	2	9
1.Kür				7,9	7,8	8,1	8,5	16,0	9,3	7,9	0,00	33,2			
2.Kür				7,5	7,4	8,3	8,9	15,8	9,0	7,9	0,00	32,7			
<b>TV Breckenheim</b>				107,6			123,6			123,7		354,9			
<b>TV Dillenburg</b>				108,9			129,2			129,1		367,2			
Pfl.		Sophie Ziegler	2012	7,2	7,5	7,5	7,6	15,0	9,7	0	0,00	24,7	74,0	12	0
1.Kür				6,4	6,9	6,8	7,2	13,7	9,6	2,4	0,00	25,7			
2.Kür				5,9	6,6	6,0	6,9	12,6	8,8	2,2	0,00	23,6			
Pfl.		Ella Alberternst	2012	7,9	8,3	8,3	8,6	16,6	9,9	0	0,00	26,5	83,1	9	2
1.Kür				7,7	7,9	8,3	8,1	16,0	8,8	3,3	0,00	28,1			
2.Kür				7,7	7,8	8,2	8,3	16,0	9,2	3,3	0,00	28,5			
Pfl.		Leia Orélie Sauerwald	2010	8,0	8,6	8,4	8,7	17,0	9,8	0	0,00	26,8	90,8	4	7
1.Kür				7,9	8,4	8,4	8,6	16,8	9,3	6,3	0,00	32,4			
2.Kür				8,0	8,0	8,3	9,2	16,3	9,0	6,3	0,00	31,6			
Pfl.		Laura Brischke	2004	8,2	8,4	8,5	8,9	16,9	9,1	P8	0,00	26,0	91,6	3	8
1.Kür				8,3	8,3	8,5	8,3	16,6	8,8	7,1	0,00	32,5			
2.Kür				8,1	8,1	8,6	8,7	16,7	9,3	7,1	0,00	33,1			
Pfl.		Alice Gehrmann	2002	8,5	9,3	8,8	9,1	17,9	9,9	P8	0,00	27,8	90,7	5	6
1.Kür				7,6	7,7	7,7	8,2	15,4	9,2	7,0	0,00	31,6			
2.Kür				7,8	7,9	7,9	8,6	15,8	9,0	6,5	0,00	31,3			
Pfl.		Finja Weyershausen	2005	8,5	9,0	9,1	9,1	18,1	9,7	P6	0,00	27,8	93,6	1	10
1.Kür				8,3	8,4	8,0	8,3	16,6	9,2	6,9	0,00	32,7			
2.Kür				8,4	8,6	8,6	9,0	17,2	9,0	6,9	0,00	33,1			
Pfl.			0				0,0		0	0,00	0,0	0,0	13	0	
1.Kür							0,0		0,0	0,00	0,0				
2.Kür							0,0		0,0	0,00	0,0				
Pfl.			0				0,0		0	0,00	0,0	0,0	13	0	
1.Kür							0,0		0,0	0,00	0,0				
2.Kür							0,0		0,0	0,00	0,0				

<b>WKL</b>	<b>Wettkampfleiter</b>	Vivian Bennauer	TT Niedernhausen
H1	Kampfrichter 1	Vera Bennauer	TT Niedernhausen
H2	Kampfrichter 2	Sabine Kölzer	TV Dillenburg
H3	Kampfrichter 3	Anja Simmross	TV Breckenheim
H4	Kampfrichter 4	Jan Dannenberg	TV Dillenburg
HD	<b>HD - KARI</b>	Lena Ness	TT Niedernhausen
Sw	<b>Schwierigkeit</b>	Helen Kessler	TV Breckenheim
Protokoll	<b>Protokoll</b>	Armin Graeser Dorothee Döbbemann	TV Breckenheim

## Startliste

StartNr.	Übung		Pflicht		1. Kür		2. Kür	
			AK	in Wertung	AK	in Wertung	AK	in Wertung
<b>1</b>	1	P6	Sophie Honomichl			Sophie Honomichl		Sophie Honomichl
<b>4</b>	2	P6	Laura Frohne		Laura Frohne		Laura Frohne	
<b>7</b>	3	P6		Jonas Döbbemann	Jonas Döbbemann		Jonas Döbbemann	
<b>10</b>	4	P6		Aliya Sauerland		Aliya Sauerland		Aliya Sauerland
<b>13</b>	5	P6		Penelope Müller		Penelope Müller		Penelope Müller
<b>16</b>	6	W11		Mia Döbbemann		Mia Döbbemann		Mia Döbbemann
<b>19</b>	7	P6		Janik Faust		Janik Faust		Janik Faust
<b>22</b>	8	P6		Natascha Jordan		Natascha Jordan		Natascha Jordan
<b>2</b>	1	P6	Leandra Schmidt		Leandra Schmidt		Leandra Schmidt	
<b>5</b>	2	P6	Paula Simmross		Paula Simmross		Paula Simmross	
<b>8</b>	3	P6		Nick Hein		Nick Hein		Nick Hein
<b>11</b>	4	P6		Finn Scheidweiler		Finn Scheidweiler		Finn Scheidweiler
<b>14</b>	5	P6		Peddy Beltz		Peddy Beltz		Peddy Beltz
<b>17</b>	6	P6		Pia Born		Pia Born		Pia Born
<b>20</b>	7	P6		Ben Graeser		Ben Graeser		Ben Graeser
<b>23</b>	8	P6		Christopher Schienke		Christopher Schienke		Christopher Schienke
<b>3</b>	1	0		Sophie Ziegler		Sophie Ziegler		Sophie Ziegler
<b>6</b>	2	0		Ella Alberternst		Ella Alberternst		Ella Alberternst
<b>9</b>	3	0		Leia Orélie Sauerwald		Leia Orélie Sauerwald		Leia Orélie Sauerwald
<b>12</b>	4	P8		Laura Brischke		Laura Brischke		Laura Brischke
<b>15</b>	5	P8		Alice Gehrmann		Alice Gehrmann		Alice Gehrmann
<b>18</b>	6	P6		Finja Weyershausen		Finja Weyershausen		Finja Weyershausen
<b>21</b>	7	0		0		0		0
<b>24</b>	8	0		0		0		0

	AK	Vorname, Name	K1	K2	K3	K4	HD	Sw	Strafwert
1		#MAKRO?						P6	
2		#MAKRO?						P6	
3		#MAKRO?						0	
4		#MAKRO?						P6	
5		#MAKRO?						P6	
6		#MAKRO?						0	
7		#MAKRO?						P6	
8		#MAKRO?						P6	
9		#MAKRO?						0	
10		#MAKRO?						P6	
11		#MAKRO?						P6	
12		#MAKRO?						P8	

Oberliga  
18.03.2023

TT Niedernhausen  
TV Breckenheim  
TV Dillenburg

im Protokoll  
Armin Graeser Dorothee  
Döbbemann

	AK	Vorname, Name	K1	K2	K3	K4	HD	Sw	Strafwert
13		#MAKRO?						P6	
14		#MAKRO?						P6	
15		#MAKRO?						P8	
16		#MAKRO?						W11	
17		#MAKRO?						P6	
18		#MAKRO?						P6	
19		#MAKRO?						P6	
20		#MAKRO?						P6	
21		#MAKRO?						0	
22		#MAKRO?						P6	
23		#MAKRO?						P6	
24		#MAKRO?						0	

**Oberliga**

18.03.2023

TT Niedernhausen

TV Breckenheim

TV Dillenburg

im Protokoll

Armin Graeser Dorothee

Döbbemann

---

--	--	--	--	--	--	--	--



Kampfrichter

TT Niedernhausen

TV Dillenburg

TV Breckenheim

Vera Bennauer

Sabine Kölzer

Anja Simmross

K1

TT Niedernhauser	7,60	8,30	7,80	8,50	1	-0,45
	6,80	7,10	7,30	7,50	2	-0,40
	7,20	7,60	7,50	7,30	3	-0,20
	7,50	7,70	7,20	8,10	4	-0,10
	6,90	7,30	6,90	7,20	5	-0,15
	7,10	7,40	7,30	8,20	6	-0,25
	7,10	7,20	6,90	6,60	7	0,10
	7,00	7,30	7,10	7,50	8	-0,20
	4,20	4,20	3,30	4,50	9	0,00
	7,60	8,10	7,90	7,70	10	-0,20
	7,40	7,70	7,80	7,20	11	-0,15
	7,30	7,40	7,40	8,00	12	-0,10
	7,80	8,30	8,10	8,40	13	-0,40
	7,40	7,50	7,40	7,60	14	-0,05
	7,40	7,50	7,60	7,50	15	-0,10
	7,60	7,00	7,60	7,40	16	0,10
	6,80	6,80	6,80	7,20	17	0,00
	7,20	6,90	7,40	7,50	18	-0,10
	7,10	8,00	6,90	7,80	19	-0,35
	8,20	8,20	8,50	8,80	20	-0,15
	8,10	8,10	8,40	8,60	21	-0,15
	8,50	8,60	8,90	8,90	22	-0,25
	7,80	8,10	8,10	8,50	23	-0,30
	8,20	8,30	8,70	8,90	24	-0,30
TV Breckenheim	7,70	7,80	7,60	8,80	1	-0,05
	6,80	7,20	7,10	7,80	2	-0,35
	7,40	7,50	7,30	8,50	3	-0,05
	7,40	7,90	7,80	7,80	4	-0,40
	2,30	2,20	2,80	2,70	5	-0,20
	6,90	7,30	7,20	7,90	6	-0,35
	7,20	7,50	7,70	8,20	7	-0,40
	5,10	5,40	6,00	6,20	8	-0,60
	6,30	6,70	7,30	7,70	9	-0,70
	7,40	8,00	8,20	7,60	10	-0,40
	7,30	7,40	8,50	8,00	11	-0,40
	7,40	7,50	8,10	8,10	12	-0,40
	8,00	8,10	8,90	8,50	13	-0,30
	6,10	6,60	6,50	6,50	14	-0,40
	6,00	5,90	6,40	6,60	15	-0,20
	8,40	8,30	8,50	9,10	16	-0,05
	7,60	7,30	8,40	8,50	17	-0,40
	8,10	8,00	8,50	8,80	18	-0,20
	8,50	9,00	8,90	8,80	19	-0,35
	7,20	7,70	7,90	7,80	20	-0,55
	7,00	7,50	8,40	7,80	21	-0,65
	8,40	8,89	9,00	9,00	22	-0,55
	7,90	7,80	8,10	8,50	23	-0,10
	7,50	7,40	8,30	8,90	24	-0,40
TV Dillenburg	7,20	7,50	7,50	7,60	1	-0,30
	6,40	6,90	6,80	7,20	2	-0,45

5,90	6,60	6,00	6,90
7,90	8,30	8,30	8,60
7,70	7,90	8,30	8,10
7,70	7,80	8,20	8,30
8,00	8,60	8,40	8,70
7,90	8,40	8,40	8,60
8,00	8,00	8,30	9,20
8,20	8,40	8,50	8,90
8,30	8,30	8,50	8,30
8,10	8,10	8,60	8,70
8,50	9,30	8,80	9,10
7,60	7,70	7,70	8,20
7,80	7,90	7,90	8,60
8,50	9,00	9,10	9,10
8,30	8,40	8,00	8,30
8,40	8,60	8,60	9,00
0,00	0,00	0,00	0,00
0,00	0,00	0,00	0,00
0,00	0,00	0,00	0,00
0,00	0,00	0,00	0,00
0,00	0,00	0,00	0,00
0,00	0,00	0,00	0,00
0,00	0,00	0,00	0,00

3	-0,40
4	-0,40
5	-0,30
6	-0,30
7	-0,50
8	-0,50
9	-0,15
10	-0,25
11	0,00
12	-0,25
13	-0,45
14	-0,10
15	-0,10
16	-0,55
17	0,00
18	-0,20
19	0,00
20	0,00
21	0,00
22	0,00
23	0,00
24	0,00

	Vera Bennauer			Sabine Kölzer
1	-0,45	-0,05	-0,30	0,25
2	-0,40	-0,35	-0,45	-0,10
3	-0,20	-0,05	-0,40	0,20
4	-0,10	-0,40	-0,40	0,10
5	-0,15	-0,20	-0,30	0,25
6	-0,25	-0,35	-0,30	0,05
7	0,10	-0,40	-0,50	0,20
8	-0,20	-0,60	-0,50	0,10
9	0,00	-0,70	-0,15	0,00
10	-0,20	-0,40	-0,25	0,30
11	-0,15	-0,40	0,00	0,15
12	-0,10	-0,40	-0,25	0,00
13	-0,40	-0,30	-0,45	0,10
14	-0,05	-0,40	-0,10	0,05
15	-0,10	-0,20	-0,10	0,00
16	0,10	-0,05	-0,55	-0,50
17	0,00	-0,40	0,00	0,00
18	-0,10	-0,20	-0,20	-0,40
19	-0,35	-0,35	0,00	0,55
20	-0,15	-0,55	0,00	-0,15
21	-0,15	-0,65	0,00	-0,15
22	-0,25	-0,55	0,00	-0,15
23	-0,30	-0,10	0,00	0,00
24	-0,30	-0,40	0,00	-0,20

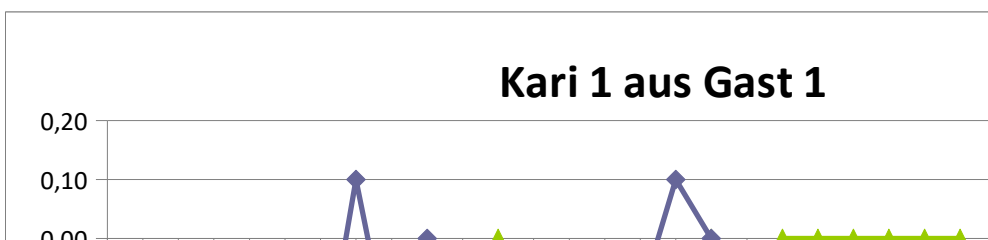

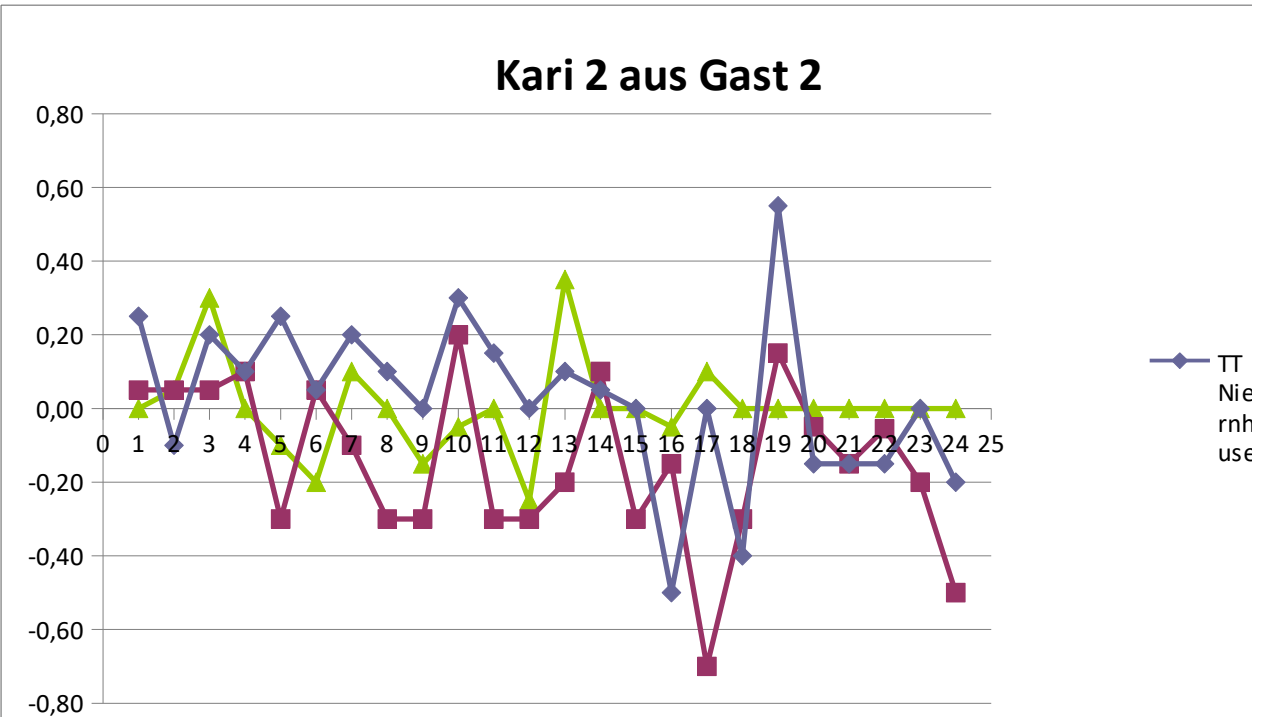
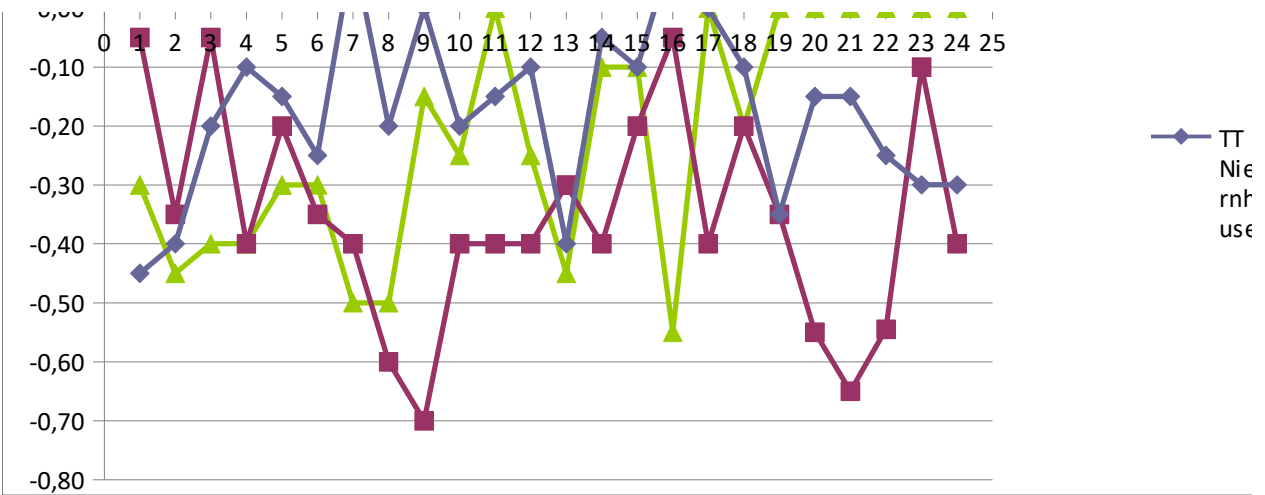

K2	K3	K4
0,25	-0,25	0,45
-0,10	0,10	0,30
0,20	0,10	-0,10
0,10	-0,40	0,50
0,25	-0,15	0,15
0,05	-0,05	0,85
0,20	-0,10	-0,40
0,10	-0,10	0,30
0,00	-0,90	0,30
0,30	0,10	-0,10
0,15	0,25	-0,35
0,00	0,00	0,60
0,10	-0,10	0,20
0,05	-0,05	0,15
0,00	0,10	0,00
-0,50	0,10	-0,10
0,00	0,00	0,40
-0,40	0,10	0,20
0,55	-0,55	0,35
-0,15	0,15	0,45
-0,15	0,15	0,35
-0,15	0,15	0,15
0,00	0,00	0,40
-0,20	0,20	0,40

0,05	-0,15	1,05
0,05	-0,05	0,65
0,05	-0,15	1,05
0,10	0,00	0,00
-0,30	0,30	0,20
0,05	-0,05	0,65
-0,10	0,10	0,60
-0,30	0,30	0,50
-0,30	0,30	0,70
0,20	0,40	-0,20
-0,30	0,80	0,30
-0,30	0,30	0,30
-0,20	0,60	0,20
0,10	0,00	0,00
-0,30	0,20	0,40
-0,15	0,05	0,65
-0,70	0,40	0,50
-0,30	0,20	0,50
0,15	0,05	-0,05
-0,05	0,15	0,05
-0,15	0,75	0,15
-0,05	0,05	0,05
-0,20	0,10	0,50
-0,50	0,40	1,00

0,00	0,00	0,10
0,05	-0,05	0,35

Durchschnitt der mittleren Werten

8,05  
7,20  
7,40  
7,60  
7,05  
7,35  
7,00  
7,20  
4,20  
7,80  
7,55  
7,40  
8,20  
7,45  
7,50  
7,50  
6,80  
7,30  
7,45  
8,35  
8,25  
8,75  
8,10  
8,50



7,75  
7,15  
7,45  
7,80  
2,50  
7,25  
7,60  
5,70  
7,00  
7,80  
7,70  
7,80  
8,30  
6,50  
6,20  
8,45  
8,00  
8,30  
8,85  
7,75  
7,65  
8,95  
8,00  
7,90

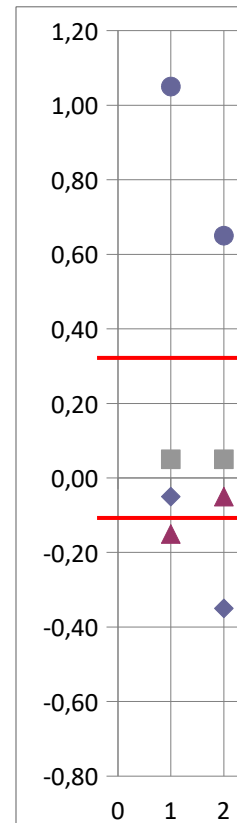

7,50  
6,85

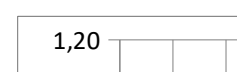

0,30	-0,30	0,60
0,00	0,00	0,30
-0,10	0,30	0,10
-0,20	0,20	0,30
0,10	-0,10	0,20
0,00	0,00	0,20
-0,15	0,15	1,05
-0,05	0,05	0,45
0,00	0,20	0,00
-0,25	0,25	0,35
0,35	-0,15	0,15
0,00	0,00	0,50
0,00	0,00	0,70
-0,05	0,05	0,05
0,10	-0,30	0,00
0,00	0,00	0,40
0,00	0,00	0,00
0,00	0,00	0,00
0,00	0,00	0,00
0,00	0,00	0,00
0,00	0,00	0,00
0,00	0,00	0,00

6,30  
8,30  
8,00  
8,00  
8,50  
8,40  
8,15  
8,45  
8,30  
8,35  
8,95  
7,70  
7,90  
9,05  
8,30  
8,60  
0,00  
0,00  
0,00  
0,00  
0,00  
0,00  
0,00  
0,00

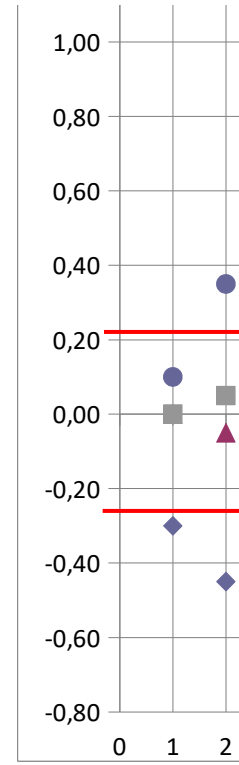

r

Anja Simmross

0,05	0,00	-0,25	-0,15	0,00
0,05	0,05	0,10	-0,05	-0,05
0,05	0,30	0,10	-0,15	-0,30
0,10	0,00	-0,40	0,00	0,00
-0,30	-0,10	-0,15	0,30	0,30
0,05	-0,20	-0,05	-0,05	0,20
-0,10	0,10	-0,10	0,10	-0,10
-0,30	0,00	-0,10	0,30	0,00
-0,30	-0,15	-0,90	0,30	0,15
0,20	-0,05	0,10	0,40	0,05
-0,30	0,00	0,25	0,80	0,20
-0,30	-0,25	0,00	0,30	0,25
-0,20	0,35	-0,10	0,60	-0,15
0,10	0,00	-0,05	0,00	0,00
-0,30	0,00	0,10	0,20	0,00
-0,15	-0,05	0,10	0,05	0,05
-0,70	0,10	0,00	0,40	-0,30
-0,30	0,00	0,10	0,20	0,00
0,15	0,00	-0,55	0,05	0,00
-0,05	0,00	0,15	0,15	0,00
-0,15	0,00	0,15	0,75	0,00
-0,05	0,00	0,15	0,05	0,00
-0,20	0,00	0,00	0,10	0,00
-0,50	0,00	0,20	0,40	0,00

### Kari 4 aus Gast 1



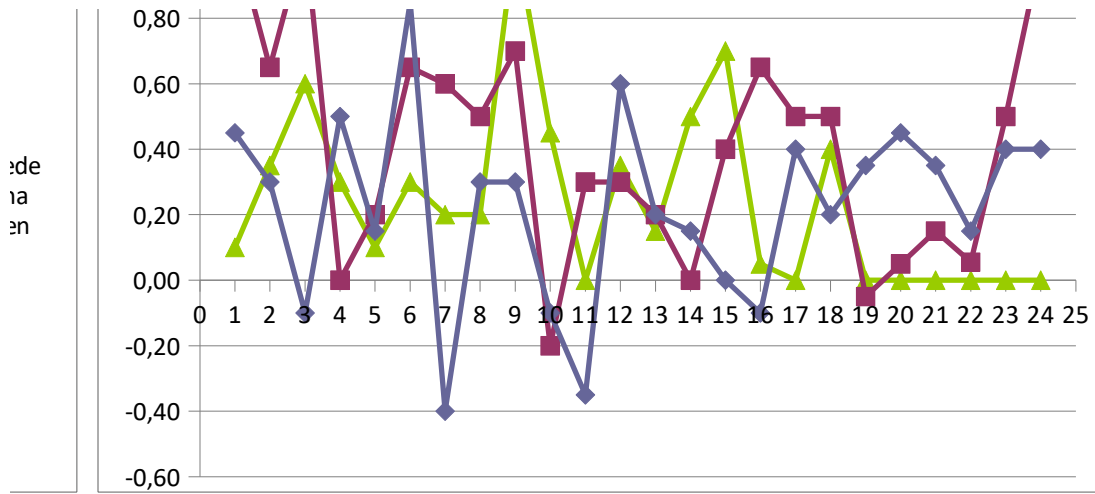

### Kari 3 aus Heim



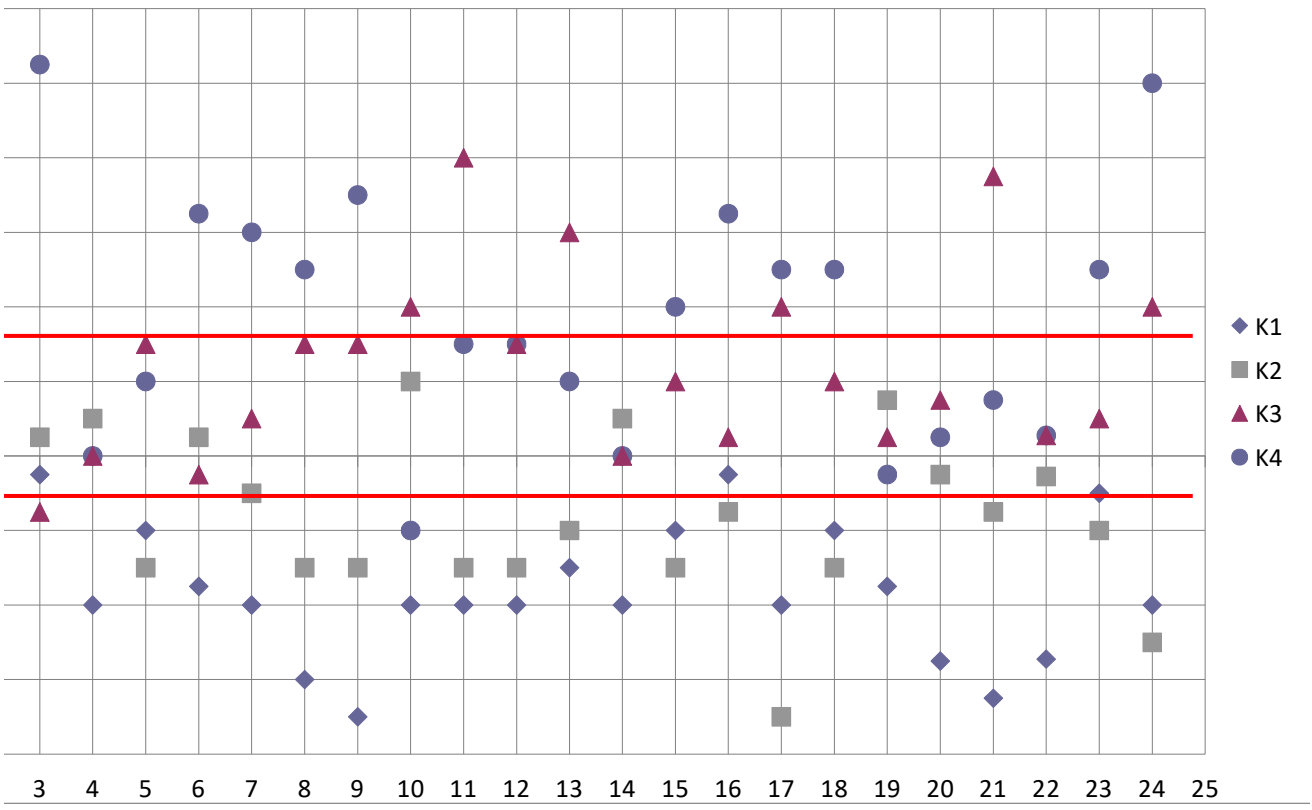
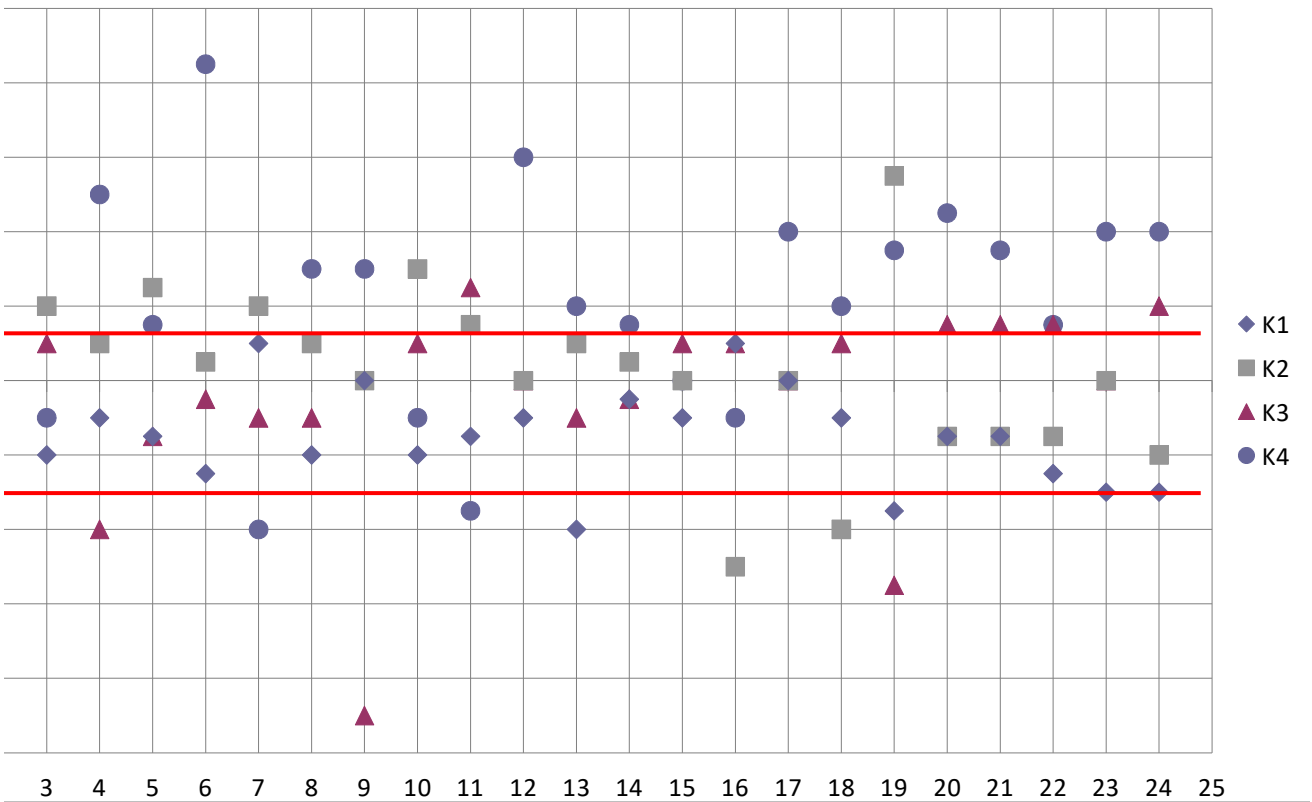

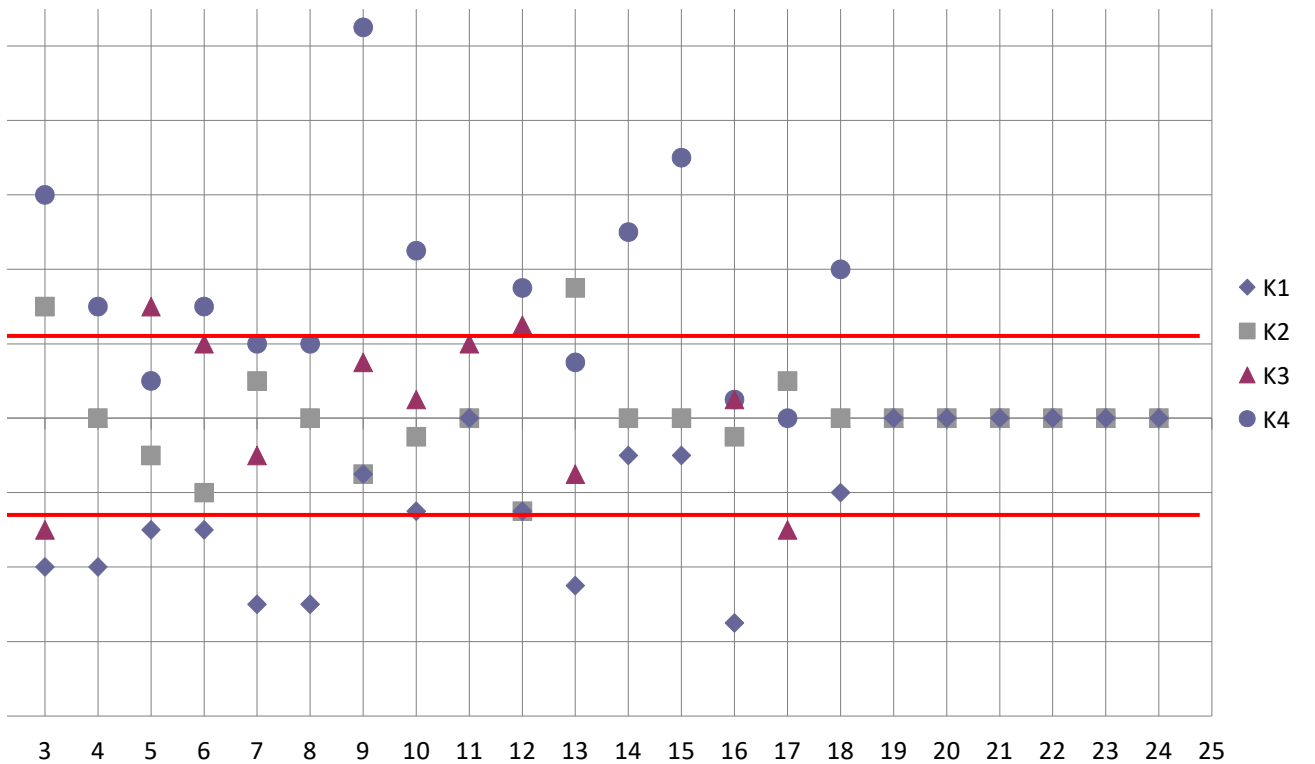

Jan Dannenberg

0,45	1,05	0,10
0,30	0,65	0,35
-0,10	1,05	0,60
0,50	0,00	0,30
0,15	0,20	0,10
0,85	0,65	0,30
-0,40	0,60	0,20
0,30	0,50	0,20
0,30	0,70	1,05
-0,10	-0,20	0,45
-0,35	0,30	0,00
0,60	0,30	0,35
0,20	0,20	0,15
0,15	0,00	0,50
0,00	0,40	0,70
-0,10	0,65	0,05
0,40	0,50	0,00
0,20	0,50	0,40
0,35	-0,05	0,00
0,45	0,05	0,00
0,35	0,15	0,00
0,15	0,05	0,00
0,40	0,50	0,00
0,40	1,00	0,00





TT  
Niederhausen

TT  
Niederhausen





